Dunkerque

Opération Dynamo

TEXTE ET DESSINS DE PIERRE DUPUIS

ED. HACHETTE • bande marquée • ED. HACHETTE

OCÉAN
ROYAUME-UNI DE GRANDE BRETAGNE
EIRE
Dublin
Londres
La Haye
PAYS BAS
Berlin
DANEMARK
Bruxelles
BELGIQUE
ALLEMAGNE
Luxembourg
Paris
FRANCE
ATLANTIQUE
Berne
SUISSE
ESPAGNE
PORTUGAL
Lisbonne
Madrid
Corse
Rome
Sardaigne
Iles Baléares
Rabat
Alger
Tunis
AFRIQUE

FINLANDE
Stockholm
Estonie
Lettonie
Lituanie
Moscou
UNION DES REPUBLIQUES
SOCIALISTES
SOVIETIQUES
Varsovie
POLOGNE
TCHECOSLOVAQUIE
Vienne
Budapest
HONGRIE
ROUMANIE
Bucarest
Belgrade
YOUGOSLAVIE
Sofia
BULGARIE
Tirana
ALBANIE
Ankara
TURQUIE
GRECE
Athènes
Rhodes
Chypre
Crète
Beyrouth
Damas

Dunkerque

Opération Dynamo

TEXTE ET DESSINS DE PIERRE DUPUIS

HACHETTE

Cet album a été réalisé avec la participation de Henri Filippini.

© 1974, LIBRAIRIE HACHETTE, PARIS.

Mise en couleurs de Jean-Jacques Chagneau.

Lettrage de Simone Hitzel.

LE 15 MAI 1940, LA BATAILLE DE FRANCE FAIT RAGE. LA HOLLANDE CAPITULE, LA BELGIQUE PLIE SOUS LES ATTAQUES MASSIVES DES ARMÉES ALLEMANDES DE VON BOCK... LES TROUPES FRANCO-ANGLAISES SE SONT PRÉCIPITÉES DANS LE PIÈGE DE BELGIQUE ET, MALGRÉ LA LENTEUR DE LEURS MOUVEMENTS, SE TROUVENT MAINTENANT PARTOUT AU CONTACT DE L'ENNEMI...
ET C'EST ALORS QU'ÉCLATE LE COUP DE TONNERRE DE SEDAN...

APRÈS TROIS JOURS DE BOMBARDEMENTS TERRIFIANTS, LE FRONT FRANÇAIS A LITTÉRALEMENT ÉCLATÉ... LES PANZERS DE GUDERIAN ONT TRAVERSÉ LA MEUSE SUR DES PONTS DE BATEAUX...

...ET, MALGRÉ DES PERTES SÉVÈRES DUES À L'HÉROÏQUE RÉSISTANCE DE CERTAINES UNITÉS FRANÇAISES...

...LEURS COUPS DE BOUTOIR ONT ENFONCÉ NOS DERNIÈRES DÉFENSES... PAR CETTE BLESSURE BÉANTE, DES FLOTS DE MOTORISÉS ET DE BLINDÉS SE SONT ENGOUFFRÉS ET COULENT EN FLEUVES RÉGULIERS ET PUISSANTS À TRAVERS LES CAMPAGNES ENSOLEILLÉES...

À L'ÉTAT-MAJOR DE VINCENNES, C'EST LA CONSTERNATION...

MAIS ENFIN, GEORGES ! IL FAUT À TOUT PRIX COLMATER CES BRÈCHES ! ENGAGEZ TOUTES VOS RÉSERVES !

LESQUELLES, MON GÉNÉRAL ? JE N'AI PLUS AUCUNE RÉSERVE !

IL N'Y A PLUS QU'UNE CHOSE À FAIRE ! CONTRE-ATTAQUER SUR LES ARRIÈRES DES PANZERS !
LES DIVISIONS DU C.E.B. SONT PRÊTES À LANCER UNE CONTRE-OFFENSIVE VERS LE SUD... ELLES DEVRAIENT REJOINDRE DE GAULLE QUI ATTAQUE VERS LE NORD, À MONTCORNET...
LES MAUVAISES LANGUES PRÉTENDIRENT PAR LA SUITE QUE LORD GORT PENSAIT DÉJÀ À RETIRER LE CORPS EXPÉDITIONNAIRE ANGLAIS DU CONTINENT, ET QUE LA CONTRE-ATTAQUE BRITANNIQUE FUT MENÉE SANS GRAND ENTHOUSIASME...
CELA SEMBLE INEXACT, CAR NOS ALLIÉS RENCONTRAIENT LES MÊMES DIFFICULTÉS QUE DE GAULLE AVEC SA 4e DIVISION CUIRASSÉE...
DEVRAIENT ?
IL LE FAUT ! C'EST NOTRE DERNIÈRE CHANCE !

LA 4e D.C.R. ÉTAIT EN PANNE... EN PANNE D'ESSENCE !
MON GÉNÉRAL, LA 2e BRIGADE EST PRATIQUEMENT IMMOBILISÉE ! PLUS DE CARBURANT !
DÉBROUILLEZ-VOUS ! J'EXIGE QUE LA DIVISION SOIT AU COMBAT DEMAIN !
DEUX CONVOIS DE CAMIONS D'ESSENCE SONT EN ROUTE ! AUX DERNIÈRES NOUVELLES, ILS ONT DÉPASSÉ LAON...
DE GAULLE EXIGEAIT DÉJÀ - ET LE DESTIN DISPOSAIT... EN L'OCCURRENCE, LE DESTIN PRENAIT LA FORME DES CROIX NOIRES DE LA LUFTWAFFE...

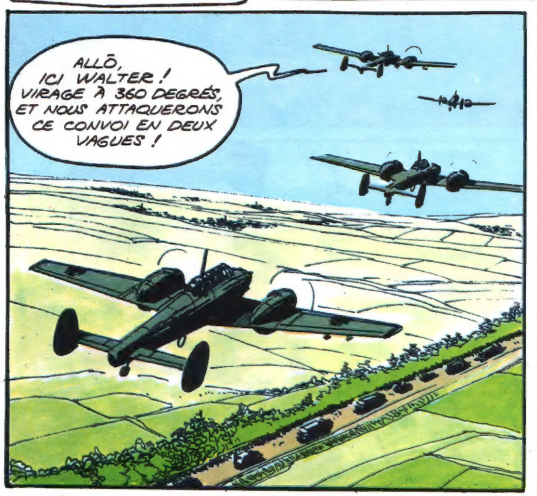
ALLÔ, ICI WALTER ! VIRAGE À 360 DEGRÉS, ET NOUS ATTAQUERONS CE CONVOI EN DEUX VAGUES !

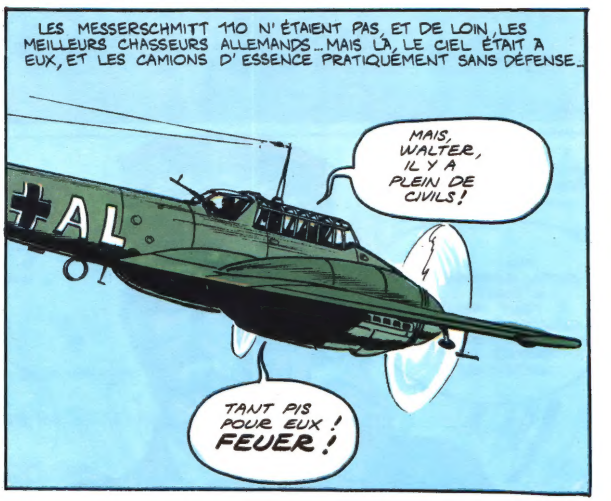
LES MESSERSCHMITT 110 N'ÉTAIENT PAS, ET DE LOIN, LES MEILLEURS CHASSEURS ALLEMANDS... MAIS LÀ, LE CIEL ÉTAIT À EUX, ET LES CAMIONS D'ESSENCE PRATIQUEMENT SANS DÉFENSE.
MAIS, WALTER, IL Y A PLEIN DE CIVILS !
TANT PIS POUR EUX ! FEUER !

LORSQUE LES "GUÊPES DE GOERING" DISPARURENT À L'HORIZON, LA ROUTE DE LAON N'ÉTAIT PLUS QU'UN CHARNIER ROUGEOYANT OÙ FEMMES, VIEILLARDS, ENFANTS, MILITAIRES ET CAMIONS DÉFONCÉS BRÛLAIENT EN UN TERRIFIANT HOLOCAUSTE...

LES JOYEUX GAMINS QUI AVAIENT PERPÉTRÉ CE MASSACRE AVAIENT DÉJÀ VIDÉ LEURS MITRAILLEUSES SUR VARSOVIE, ROTTERDAM ET SEDAN... ILS OBÉISSAIENT AUX ORDRES, MAIS CERTAINS SE POSAIENT DES QUESTIONS...

TU CROIS QU'ON A BOUSILLÉ BEAUCOUP DE CIVILS, HANS ?

MAUL ZU, C'EST LA GUERRE ! ON N'Y EST POUR RIEN ! NOUS, ON FAIT NOTRE BOULOT !

TU N'AS JAMAIS PENSÉ QUE TA MÈRE ET TES PETITES SŒURS POURRAIENT MOURIR COMME ÇA ? DANS DE L'ESSENCE QUI FLAMBE, TU IMAGINES ?

TAIS-TOI ! SI TU ME REDIS ÇA UNE FOIS, JE TE CASSE LA GUEULE !

LA CONVERSATION FUT BRUTALEMENT INTERROMPUE...

TROIS CHASSEURS FRANÇAIS AVAIENT HABILEMENT PROFITÉ DU SOLEIL POUR FONDRE SUR LE DOS DES ME-110...

ACHTUNG ! TROIS CHASSEURS NON IDENTIFIÉS À 6 HEURES !

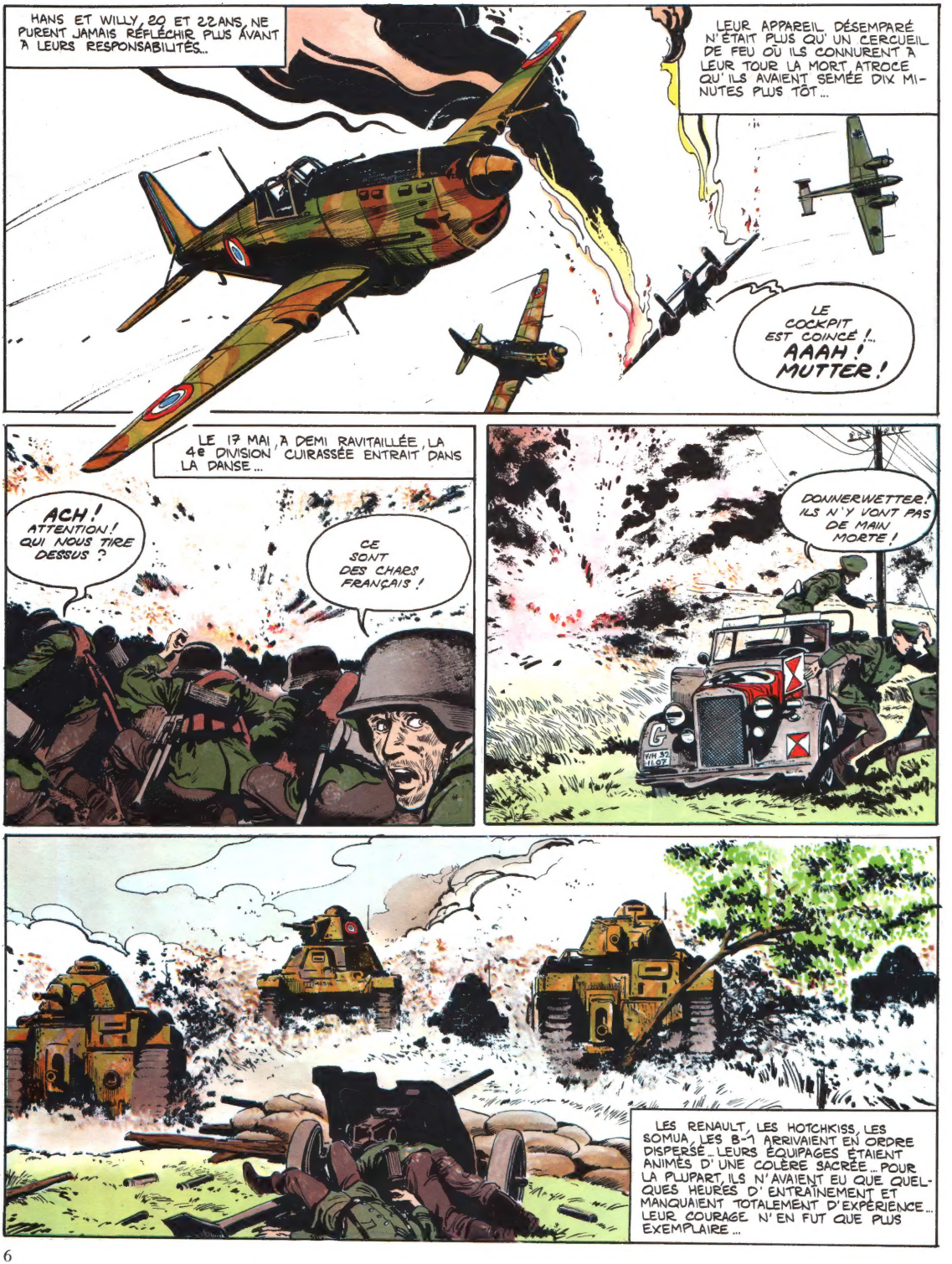
HANS ET WILLY, 20 ET 22 ANS, NE PURENT JAMAIS RÉFLÉCHIR PLUS AVANT À LEURS RESPONSABILITÉS...
LEUR APPAREIL DÉSEMPARÉ N'ÉTAIT PLUS QU'UN CERCUEIL DE FEU OÙ ILS CONNURENT À LEUR TOUR LA MORT ATROCE QU'ILS AVAIENT SEMÉE DIX MINUTES PLUS TÔT...
LE COCKPIT EST COINCÉ !... AAAH ! MUTTER !
LE 17 MAI, À DEMI RAVITAILLÉE, LA 4e DIVISION CUIRASSÉE ENTRAIT DANS LA DANSE...
ACH ! ATTENTION ! QUI NOUS TIRE DESSUS ?
CE SONT DES CHARS FRANÇAIS !
DONNERWETTER ! ILS N'Y VONT PAS DE MAIN MORTE !
LES RENAULT, LES HOTCHKISS, LES SOMUA, LES B-1 ARRIVAIENT EN ORDRE DISPERSÉ... LEURS ÉQUIPAGES ÉTAIENT ANIMÉS D'UNE COLÈRE SACRÉE... POUR LA PLUPART, ILS N'AVAIENT EU QUE QUELQUES HEURES D'ENTRAÎNEMENT ET MANQUAIENT TOTALEMENT D'EXPÉRIENCE... LEUR COURAGE N'EN FUT QUE PLUS EXEMPLAIRE...

ON NE VA PAS SE FAIRE BATTRE MAINTENANT, CE SERAIT TROP BÊTE !

CRAMPONNEZ-VOUS, LES GARS ! L'INFANTERIE ET L'ARTILLERIE NE VONT PAS TARDER !

TU PARLES ! NOS BIDASSES SE TRAÎNENT À 50 KILOMÈTRES DERRIÈRE NOUS !

LE FIGARO-REPORTAGE

FIGARO

MAI 1940 115e Année

...s combats d'une extrême violence sont engagés de ...

L'ENNEMI A SUBI DE LOURDES PERTES NOTAMMENT EN CHARS DE COMBAT

LES ALLEMANDS, SURPRIS, RECULÈRENT... LEURS CANONNIERS, CONDUCTEURS, MÉCANICIENS, N'AVAIENT PAS DORMI DEPUIS CINQ JOURS... BOURRÉS DE "PERVITINE", LES YEUX INJECTÉS DE SANG, ILS NE TENAIENT DEBOUT QUE PAR L'IVRESSE DE LA VICTOIRE...

ILS ATTENDAIENT DES CANONS... CE FURENT LES STUKAS QUI ARRIVÈRENT, "L'ARTILLERIE VOLANTE" DU FELD-MARÉCHAL GOERING...

S1

S2

S4

GUDERIAN EN PERSONNE ÉTAIT ACCOURU À SON P.C. POUR RÉTABLIR LA SITUATION...

IL VAUDRAIT MIEUX QUITTER CE LIEU IMMÉDIATEMENT, HERR GENERAL !

ALLONS, SCHRANZ, DU CALME !

MAIS, HERR GENERAL, CES CHARS QUE VOUS VOYEZ LÀ SONT DES ENNEMIS ! S'ILS MARCHENT SUR NOUS, RIEN NE POURRA LES ARRÊTER !

"HEINZ LE RAPIDE" PASSA LÀ QUELQUES HEURES DÉSAGRÉABLES... LES BLINDÉS DE DE GAULLE ÉTAIENT À 1.500 MÈTRES... HEUREUSEMENT POUR LUI, LA LUFTWAFFE S'ABATTIT SUR EUX COMME UN VOL D'ÉPERVIERS...

DE GAULLE DIRA DANS SES "MÉMOIRES": "TOUT L'APRÈS-MIDI, LES STUKAS FONDANT DU CIEL ET REVENANT SANS CESSE BOMBARDENT EN PIQUÉ NOS CHARS ET NOS CAMIONS... NOUS N'AVONS RIEN POUR LEUR RÉPONDRE..."

J.L. DUPUIS

LA PARTIE ÉTAIT INÉGALE... L'AVIATION FRANÇAISE ÉTAIT D'ORES ET DÉJÀ SURCLASSÉE, BALAYÉE, ANÉANTIE... QUANT À LA R.A.F., ENGAGÉE EN BELGIQUE, ELLE ÉTAIT TROP PEU NOMBREUSE...

PENDANT DEUX JOURS, LA 4e D.C.R. MASSACRA SANS RELÂCHE LES CHARS ALLEMANDS ET SE FIT DÉTRUIRE EN GRANDE PARTIE PAR LA LUFTWAFFE... LE 19 MAI, DE GAULLE REÇUT UN MESSAGE DE GEORGES, SON SUPÉRIEUR...

ARRÊTEZ L'ATTAQUE SUR MONTCORNET. VOTRE DIVISION DOIT ÊTRE INCESSAMMENT EMPLOYÉE AILLEURS...

LE G.Q.G. FRANÇAIS AVAIT BESOIN DE TOUT LE MONDE, ET PARTOUT À LA FOIS...

LA SITUATION DEVENAIT DRAMATIQUE POUR LES ALLIÉS... LES ANGLAIS, QUI DEVAIENT CONTRE-ATTAQUER À ARRAS, NOYÉS DANS LES RÉFUGIÉS, NE FURENT À PIED D'ŒUVRE QUE LE 21 MAI...

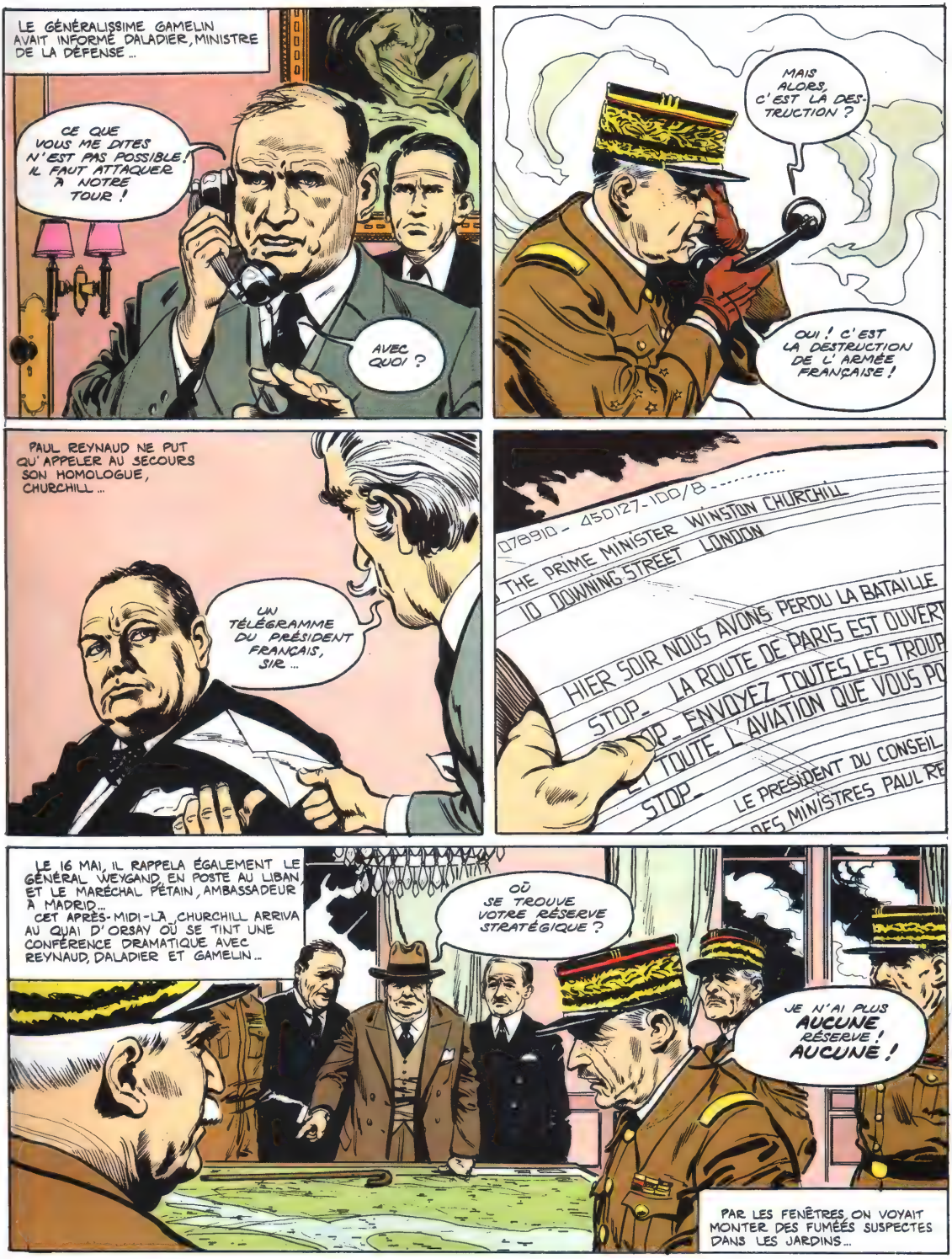
LE GÉNÉRALISSIME GAMELIN AVAIT INFORMÉ DALADIER, MINISTRE DE LA DÉFENSE ...
CE QUE VOUS ME DITES N'EST PAS POSSIBLE! IL FAUT ATTAQUER À NOTRE TOUR !
AVEC QUOI ?
MAIS ALORS, C'EST LA DESTRUCTION ?
OUI ! C'EST LA DESTRUCTION DE L'ARMÉE FRANÇAISE !
PAUL REYNAUD NE PUT QU'APPELER AU SECOURS SON HOMOLOGUE, CHURCHILL ...
UN TÉLÉGRAMME DU PRÉSIDENT FRANÇAIS, SIR ...
078910 - 450127 - 100/8 ----------
THE PRIME MINISTER WINSTON CHURCHILL
10 DOWNING STREET LONDON
HIER SOIR NOUS AVONS PERDU LA BATAILLE
STOP- LA ROUTE DE PARIS EST OUVERT
STOP- ENVOYEZ TOUTES LES TROUP
STOP- TOUTE L'AVIATION QUE VOUS PO
LE PRÉSIDENT DU CONSEIL
DES MINISTRES PAUL RE
LE 16 MAI, IL RAPPELA ÉGALEMENT LE GÉNÉRAL WEYGAND EN POSTE AU LIBAN, ET LE MARÉCHAL PÉTAIN, AMBASSADEUR À MADRID...
CET APRÈS-MIDI-LÀ, CHURCHILL ARRIVA AU QUAI D'ORSAY OÙ SE TINT UNE CONFÉRENCE DRAMATIQUE AVEC REYNAUD, DALADIER ET GAMELIN...
OÙ SE TROUVE VOTRE RÉSERVE STRATÉGIQUE ?
JE N'AI PLUS AUCUNE RÉSERVE ! AUCUNE !
PAR LES FENÊTRES ON VOYAIT MONTER DES FUMÉES SUSPECTES DANS LES JARDINS...

DES FONCTIONNAIRES EN COL DUR POUSSAIENT DES BROUETTES REMPLIES DE PAPIERS VERS DES BRASIERS RONFLANTS... LE QUAI D'ORSAY BRÛLAIT SES ARCHIVES... LES DIPLOMATES N'AVAIENT PLUS D'ILLUSIONS SUR L'ISSUE DE LA BATAILLE DE FRANCE...

COMMENT, EN UNE SEMAINE, EN ÉTAIT-ON ARRIVÉ LÀ ? DU CÔTÉ ALLEMAND, L'ÉTAT-MAJOR VIVAIT DANS UNE ANGOISSE COMPARABLE À CELLE DES ALLIÉS... LE "CORRIDOR DES PANZERS" S'ÉTENDAIT MAINTENANT SUR 150 KILOMÈTRES

IL AURAIT SUFFI QUE DE GAULLE À MONTCORNET, QUE BRUNEAU À FLAVION, RÉUSSISSENT À COUPER CE COULOIR VITAL POUR QUE LA WEHRMACHT CONNÛT SA PREMIÈRE GRANDE DÉFAITE...

FLAVION
PÉRONNE
SAINT-QUENTIN
MONTCORNET
SEDAN
RETHEL
LAON

PERSONNE NE POUVAIT CROIRE À UN SUCCÈS AUSSI FOUDROYANT DU PLAN "SICHELSCHNITT"... PAS MÊME LE MAÎTRE DU 3e REICH... IL PRIT PEUR DEVANT L'AMPLEUR DE SA VICTOIRE...

ARRÊTEZ LES PANZERS ! ARRÊTEZ-LES !

VON KLEIST SAUTA DANS SON "FIESELER-STORCH" ET DÉBARQUA INOPINÉMENT AU Q.G. DE GUDERIAN À SOIZE..

...ET GUDERIAN EN PRIT POUR SON GRADE !

VOUS ÊTES ALLÉ BEAUCOUP TROP LOIN ! VOUS RENDEZ-VOUS COMPTE DU DANGER QUE COURT VOTRE CORPS D'ARMÉE ?

JE NE M'ATTENDAIS PAS À DE TELS COMPLIMENTS !

LA CONTRE-ATTAQUE DE DE GAULLE ÉTAIT EN TRAIN DE DONNER RAISON À VON KLEIST, MAIS GUDERIAN ÉTAIT AUSSI TÊTU QUE RAPIDE...

SI VOUS ÊTES COUPÉ DE VOS ARRIÈRES, C'EST TOUT LE CORPS D'ARMÉE QUI RISQUE L'ANÉANTISSEMENT !

TRÈS BIEN, DANS CES CONDITIONS, JE DEMANDE À ÊTRE RELEVÉ DE MON COMMANDEMENT !

LE SOIR MÊME, VON LIST ET VON RUNDSTEDT INSISTAIENT VIVEMENT AUPRÈS DE GUDERIAN POUR QU'IL REVIENNE SUR SA DÉCISION...

"VOUS AVEZ L'AUTORISATION D'ENVOYER À L'OUEST DES RECONNAISSANCES BUNDÉES, À CONDITION QUE VOUS MAINTENIEZ VOTRE P.C. À SOIZE"...

EH BIEN, D'ACCORD ! NOUS ALLONS ENVOYER DES ÉLÉMENTS DE "RECONNAISSANCE" VERS **AMIENS** ET **ABBEVILLE** !

CE QUI NE REPRÉSENTAIT, APRÈS TOUT, QU'UNE BALADE DE 200 KILOMÈTRES !

...ET LA CHEVAUCHÉE FANTASTIQUE REPRIT... SOUS LA PROTECTION DES AILES IMPITOYABLES DE LA LUFTWAFFE...

...LES MOTOS, LES COMMAND-CARS, LES HALF-TRACKS, ET ENFIN LES CHARS, REPARTIRENT POUR "LA COURSE À LA MER"... APRÈS L'ÉCHEC DE LA CONTRE-ATTAQUE DE MONTCORNET, IL NE RESTAIT PLUS RIEN ENTRE LA WEHRMACHT ET LA MANCHE !.

UN SOLEIL RADIEUX SE LEVA À L'AUBE DU 20 MAI 1940... À 9 HEURES, LA 1re DIVISION DE PANZERS SE TROUVAIT COMME PAR HASARD AUX PORTES D'AMIENS, LORSQUE...

SCHWEINERE! PLUS UNE GOUTTE DE CARBURANT!

PAS ÉTONNANT! NOUS AVONS ÉTÉ TROP VITE! LE RAVITAILLEMENT NE PEUT PAS SUIVRE!

MON DIEU! DES ALLEMANDS!

ACH SO! EINE JOLIE MADEMOISELLE! BONJOUR!

LES CHARS ÉTAIENT EN PANNE... QU'À CELA NE TIENNE! LES "PANZER-GRENADIERE" SE JETÈRENT SUR LA VILLE ET L'OCCUPÈRENT EN COURANT...

TANDIS QUE GUDERIAN VISITAIT LA CÉLÈBRE CATHÉDRALE, L'ESSENCE ARRIVA... ON FIT LE PLEIN DES RÉSERVOIRS...

ET LA CAVALCADE REPARTIT À TOUTE ALLURE... À 7 HEURES DU SOIR, LA 2e DIVISION DES PANZERS TRAVERSAIT ABBEVILLE...

ET À 8 HEURES LES TANKISTES SENTIRENT L'ODEUR DES VAGUES LEUR FRAPPER LES NARINES: ILS AVAIENT **ATTEINT LA MER!**

LE PIÈGE ÉTAIT PARFAITEMENT REFERMÉ... LE 21 MAI, LES ANGLAIS ATTAQUÈRENT VERS LE SUD, À ARRAS... COMME À MONTCORNET, LES ALLEMANDS RECULÈRENT D'ABORD...
TIREZ SANS ARRÊT ! COUVREZ NOTRE PROGRESSION !
NOUS ALLONS MONTRER AUX FRITZ QUE NOUS SOMMES PLUS CORIACES QUE LES "FRENCHIES" !
CORIACES, CES "TOMMIES" L'ÉTAIENT ! SOLDATS DE MÉTIER, C'ÉTAIENT DES "DURS DE DURS" QUI FIRENT PASSER À ROMMEL QUELQUES SALES QUARTS D'HEURE...
HERR GENERAL, LES CANONS BRITANNIQUES NOUS DÉMOLISSENT TOUS NOS CHARS L'UN APRÈS L'AUTRE !
CES SACRÉS CANONS DE 25 LIVRES SONT MORTELS POUR LES CHARS !
REPLIEZ LES BLINDÉS, ET DEMANDEZ L'APPUI AÉRIEN !
RIEN À FAIRE ! ON NE PEUT PAS TENIR SOUS CE PILONNAGE INCESSANT !
OÙ EST DONC LA R.A.F. ?
ET, ENCORE UNE FOIS, L'ATTAQUE ALLIÉE S'ENLISA SOUS LES BOMBES DE LA LUFTWAFFE...
DUPUIS

ELLE ÉTAIT LÀ...
LE 22 MAI 1940, TROIS SPITFIRES DE L'ESCADRILLE POLONAISE DE LA R.A.F. TOMBÈRENT SUR DES "DORNIER"...

WOÏTEK, L'ORPHELIN DE STOTCHOWA, PILOTAIT L'UN D'EUX...

DEUX BOMBARDIERS GLISSAIENT EN FLAMMES VERS LE SOL ET DÉJÀ LES TERRIBLES ME-109, LES "CHIENS DE GARDE", SURGISSAIENT...

ATTENTION, WOÏTEK ! TROIS "BANDITS" AU-DESSUS DE TOI !

LE PETIT POLONAIS ÉTAIT UN PILOTE HORS LIGNE... IL GRIMPA DANS UNE CHANDELLE IMPRESSIONNANTE...

ET, APRÈS UN LOOPING IMPECCABLE, SE RETROUVA DERRIÈRE LES TROIS ALLEMANDS AHURIS...

SCHWEIN ! CELUI-LÀ SAIT PILOTER !

ACHTUNG, KLAUS ! DÉGAGE ! DÉGAGE !

MAIS, COLLÉ IMPITOYABLEMENT À SA VICTIME, WOÏTEK NE LUI LAISSA AUCUNE CHANCE...

LE MESSERSCHMITT PARTIT EN VRILLE, AILE GAUCHE EN FEU...
LE PILOTE RÉUSSIT À OUVRIR SON COCKPIT...

ET WOÏTEK LE FRÔLA DE SON HÉLICE... IL PUT VOIR LE VISAGE ÉPOUVANTÉ DE L'ALLEMAND...

IL SUIVIT DES YEUX LA FORME HUMAINE QUI FILAIT VERS LE SOL, GUETTANT ANXIEUSEMENT L'OUVERTURE DE LA GRANDE FLEUR BLANCHE...
LE PARACHUTE NE S'OUVRIT PAS...

C'ÉTAIT SA PREMIÈRE VICTOIRE ! KAROLEK HURLAIT DANS SES ÉCOUTEURS...

BRAVO PETIT ! C'EST TON PREMIER ! TU ES FORMIDABLE, WOÏTEK !

MAIS LUI, LA GORGE NOUÉE ET LES YEUX PLEINS DE LARMES, REVOYAIT LE VISAGE DU JEUNE ENNEMI QUI ALLAIT MOURIR ET QUI AVAIT SI PEUR...

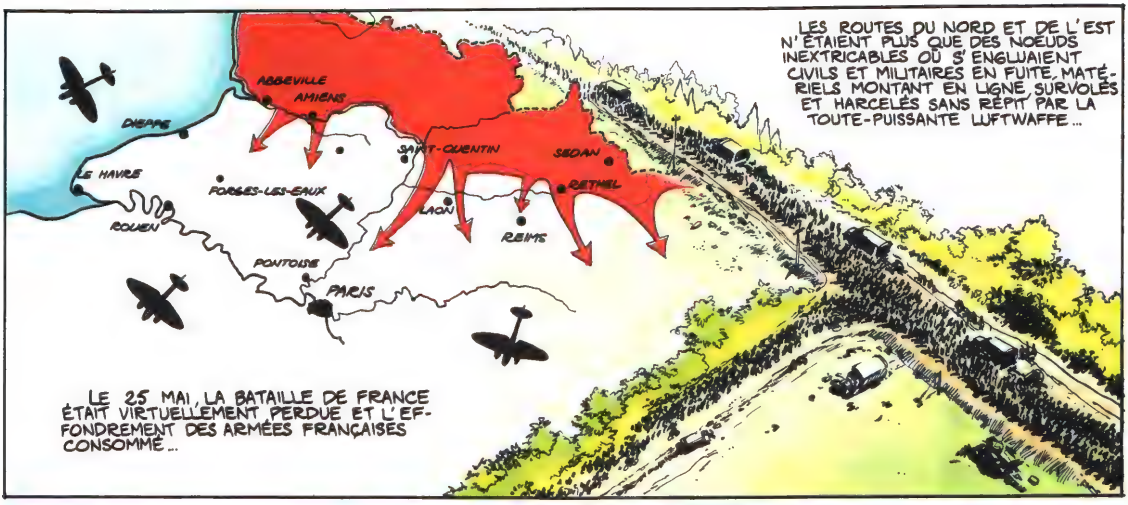
ABBEVILLE
AMIENS
DIEPPE
SAINT-QUENTIN
SEDAN
LE HAVRE
FORGES-LES-EAUX
RETHEL
LAON
ROUEN
REIMS
PONTOISE
PARIS
LES ROUTES DU NORD ET DE L'EST N'ÉTAIENT PLUS QUE DES NOEUDS INEXTRICABLES OÙ S'ENGLUAIENT CIVILS ET MILITAIRES EN FUITE, MATÉRIELS MONTANT EN LIGNE, SURVOLÉS ET HARCELÉS SANS RÉPIT PAR LA TOUTE-PUISSANTE LUFTWAFFE...
LE 25 MAI, LA BATAILLE DE FRANCE ÉTAIT VIRTUELLEMENT PERDUE ET L'EFFONDREMENT DES ARMÉES FRANÇAISES CONSOMMÉ...

ALERTE ! LES STUKAS ! SAUVE QUI PEUT !
MAIS NON ! CE SONT DES ANGLAIS ! ALLONS, PAS DE PANIQUE !
LES TANKS ! LES TANKS ALLEMANDS ! AU SECOURS !
TOUS DANS LE FOSSÉ, ET NE BOUGEZ PLUS ! À PLAT VENTRE !

À PARIS, LES OFFICIELS ÉTAIENT GAGNÉS PAR L'AFFOLEMENT... GAMELIN REMPLACÉ PAR WEYGAND (73 ANS) LE 19 MAI, PÉTAIN NOMMÉ VICE-PRÉSIDENT DU CONSEIL...
LA SITUATION EST GRAVE... JE NE PEUX PROMETTRE LE SUCCÈS...

DE LUXUEUSES VOITURES, CHARGÉES À CRAQUER, QUITTAIENT FURTIVEMENT LA CAPITALE... LES PLUS FORTUNÉS PARTAIENT LES PREMIERS...
OÙ ALLONS-NOUS ?
SUR LA CÔTE D'AZUR... LES ALLEMANDS S'ARRÊTERONT PEUT-ÊTRE AVANT...

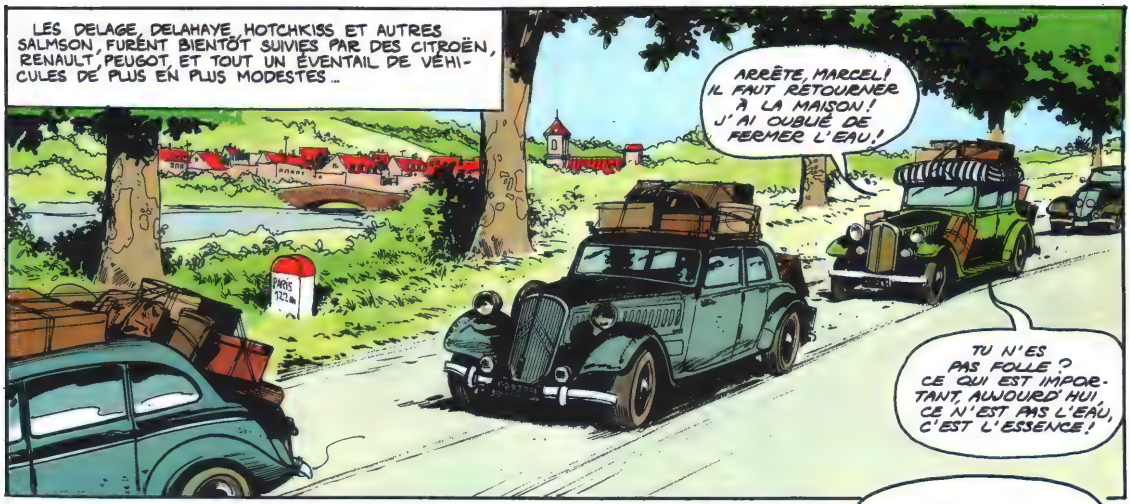
LES DELAGE, DELAHAYE, HOTCHKISS ET AUTRES SALMSON, FURENT BIENTÔT SUIVIES PAR DES CITROËN, RENAULT, PEUGOT, ET TOUT UN ÉVENTAIL DE VÉHICULES DE PLUS EN PLUS MODESTES...
ARRÊTE, MARCEL! IL FAUT RETOURNER À LA MAISON! J'AI OUBLIÉ DE FERMER L'EAU!
TU N'ES PAS FOLLE? CE QUI EST IMPORTANT, AUJOURD'HUI, CE N'EST PAS L'EAU, C'EST L'ESSENCE!

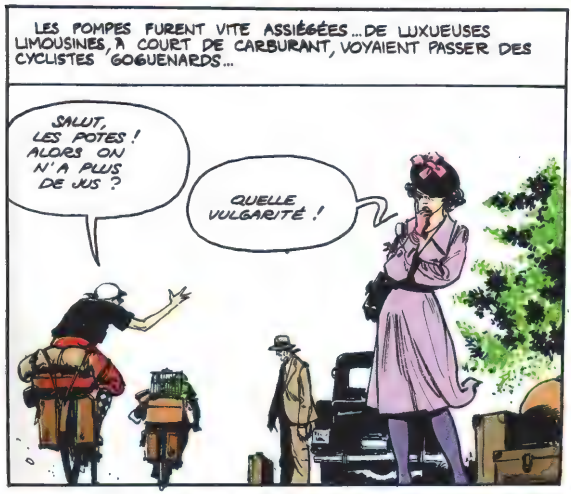
LES POMPES FURENT VITE ASSIÉGÉES... DE LUXUEUSES LIMOUSINES, À COURT DE CARBURANT, VOYAIENT PASSER DES CYCLISTES GOGUENARDS...
SALUT, LES POTES! ALORS ON N'A PLUS DE JUS?
QUELLE VULGARITÉ!

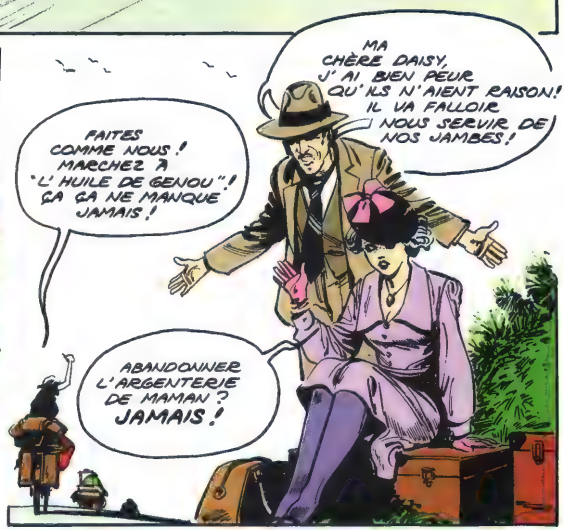
MA CHÈRE DAISY, J'AI BIEN PEUR QU'ILS N'AIENT RAISON! IL VA FALLOIR NOUS SERVIR DE NOS JAMBES!
FAITES COMME NOUS! MARCHEZ À "L'HUILE DE GENOU"! ÇA ÇA NE MANQUE JAMAIS!
ABANDONNER L'ARGENTERIE DE MAMAN? JAMAIS!

POURTANT, ON NE TROUVA JAMAIS AUTANT D'OBJETS DE VALEUR ÉPARS DANS LA NATURE QU'EN FRANCE EN MAI-JUIN 1940... DANS LES FOSSÉS, DANS LES CHAMPS, LES FORÊTS, AU BORD DES RIVIÈRES, OU MALADROITEMENT DISSIMULÉS DANS LES GRANGES, LES HANGARS AGRICOLES OU LES JARDINS POTAGERS...
CREUSE PLUS PROFOND, PÉPÈRE, ELLE EST GROSSE, CETTE MALLE!

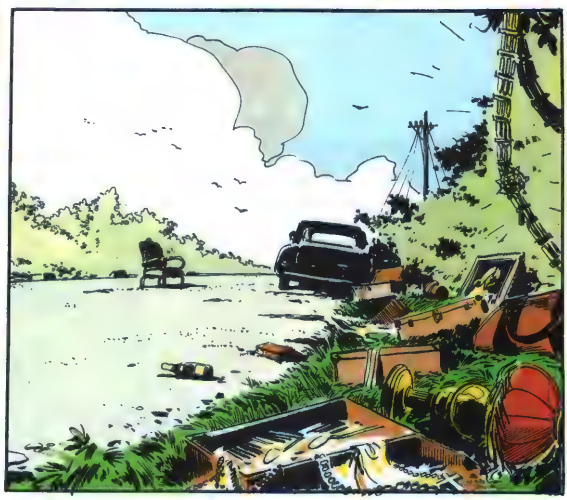

POURQUOI CES GENS FUYAIENT-ILS? BIEN SÛR, L'INVASION ALLEMANDE DE 1914 AVAIT LAISSÉ DE TERRIBLES SOUVENIRS DANS LE NORD. ON AVAIT ABREUVÉ LES FRANÇAIS DES ATROCITÉS RÉELLES - ET GROSSIES - COMMISES PAR LES "BARBARES GERMANIQUES"... BEAUCOUP DE CITOYENS PAISIBLES APPELAIENT ENCORE LES ALLEMANDS "LES BOCHES"...

MAIS SURTOUT, CE QUI JETA LES "RÉFUGIÉS" SUR LES ROUTES À CE MOMENT-LÀ, CE FUT UNE SORTE DE DYNAMIQUE DE LA FUITE, UNE PSYCHOSE SOUDAINE QUI S'EMPARA DE TOUT UN PEUPLE...

AUSSI LES FRANÇAIS FURENT-ILS AHURIS LORSQUE LA WEHRMACHT RATTRAPA ET DÉPASSA DES COLONNES ENTIÈRES DE FUYARDS... SANS LEUR INFLIGER D'AUTRE MAL QUE DE LES FAIRE RANGER SUR LES BAS-CÔTÉS...

SCHNELL! IL FAUT LAISSER PASSER NOS SOLDATS! LA GUERRE BIENTÔT FINIE!

L'ARMÉE FRANÇAISE KAPUTT!

ACH SO! S'IL VOUS PLAÎT, MESDAMES, MESSIEURS, DÉGAGEZ LE CHEMIN!

DIS DONC, GINETTE, ILS SONT PLUTÔT POLIS, CES FRIDOLINS! CE N'EST PAS CE QU'ON NOUS AVAIT DIT! IL Y EN A MÊME QUI NE SONT PAS MAL!

OUI, REGARDE LE GRAND BLOND, LÀ-BAS!

NON MAIS, VOUS N'AVEZ PAS BIENTÔT FINI DE SOURIRE À CES SALAUDS! CE SONT NOS ENNEMIS, NE L'OUBLIEZ PAS! QUAND JE PENSE QUE MON FIANCÉ EST EN TRAIN DE SE FAIRE TROUER LA PEAU EN BELGIQUE POUR DÉFENDRE DES GOURDES COMME VOUS!

D'UN CÔTÉ, UNE IMMENSE PAGAILLE: TOUT FOUTAIT LE CAMP, CIVILS, OFFICIERS, COMMANDEMENT, BIFFINS, CHACUN POUR SOI... DE L'AUTRE CÔTÉ, IL Y AVAIT ENCORE DES TROUPES QUI SE BATTAIENT FAROUCHEMENT...

CEUX-LÀ ÉTAIENT DE L'ARMÉE D'ACTIVE... DONC, DES PROFESSIONNELS... PENDANT QUATRE JOURS, LE 1ER RÉGIMENT DE TIRAILLEURS MAROCAINS, QU'ON APPELAIT "LES HIRONDELLES DE LA MORT", AVAIT BEL ET BIEN STOPPÉ NET LES PANZERS...
BRAVO, LIEUTENANT, VOS MORTIERS FONT DU BON BOULOT !
MERCI, MON CAPITAINE, MAIS JE N'AI PRESQUE PLUS DE MUNITIONS !
LE RÉGIMENT N'AVAIT QUE DES MORTIERS DE 81 ET DES... CANONS DE 75 QUI SERVAIENT D'ANTI CHARS ! ET TIRER SUR DES TANKS AVEC DES "75" N'ÉTAIT PAS UNE TÂCHE FACILE !
VITE ! PLUS VITE !
PLUS DE CUISINE, PLUS DE MUNITIONS, PLUS D'EAU, LES BRAVES TIRAILLEURS DURENT SE REPLIER COMME TOUT LE MONDE... PENDANT QUATRE JOURS ET QUATRE NUITS, ILS MARCHÈRENT VERS DUNKERQUE...
IVRES DE FATIGUE, ILS DORMAIENT EN MARCHANT, CHACUN LEUR TOUR, GUIDÉS PAR UN CAMARADE QUI LES MAINTENAIT SUR LA ROUTE... INCROYABLE, MAIS VRAI !
ET TOUS LES MATINS, APRÈS 60 KM, ILS RETROUVAIENT LES ALLEMANDS, FRAIS ET DISPOS, QUI, EUX, AVAIENT DORMI DANS LEURS CAMIONS PENDANT LE TRAJET...
LES VOILÀ ! LES MORTIERS EN BATTERIE, VITE !
CES MAUDITS FRITZ SONT ACCROCHÉS À NOUS COMME DES CHIENS À UN OS !

UN SOIR, UN DES TROIS BATAILLONS DU 1ER R.T.M. FUT SÉRIEUSEMENT ACCROCHÉ PAR LES AVANT-GARDES ALLEMANDES... LES DEUX AUTRES FIRENT IMMÉDIATEMENT VOLTE-FACE ...
MON CAPITAINE, IL FAUT DÉGAGER NOS COPAINS !
IL N'Y A QU'UNE CHOSE À FAIRE... CHARGER L'ENNEMI POUR LE REJETER AU-DELÀ DE LA ROUTE !
ET L'ON VIT CETTE CHOSE EXTRAORDINAIRE: DEUX BATAILLONS DE TIRAILLEURS HURLANT LEUR FAMEUX CRI DE GUERRE -DÉJÀ REDOUTÉ PENDANT LA GUERRE DE 14-18 - COURIR SUS AUX MITRAILLEURS ALLEMANDS, BAÏONNETTE AU CANON !
ET L'ON VIT LES JEUNES PRODUITS DU "HERRENVOLK" (LA RACE DES SEIGNEURS) DÉTALER COMME DES LAPINS, LAISSANT PARFOIS SUR PLACE ARMES ET BAGAGES DEVANT LA "FURIA" MAROCAINE.
P. LEDUC
LAISSE TOMBER LA MITRAILLEUSE, HEINZ ! CES ARABES SONT TERRIBLES !
JE SAIS ! MON PÈRE LES A AFFRONTÉS EN 14. IL N'EN A PAS UN BON SOUVENIR !

PENDANT QUE LA MARÉE FELDGRAU ENVAHISSAIT LA FRANCE, LES TROUPES DE BÉTHOUART COMBATTAIENT TOUJOURS EN NORVÈGE... LE CANADIEN ROSEBOIS ÉTAIT DE LA FÊTE...

ENCORE UN EFFORT, LES GARS ! LES "VERT-DE-GRIS" SONT SUR LE FLANC !

ON COUCHERA À NARVIK CE SOIR !

PARADOXE OU ABSURDITÉ DE LA GUERRE : TANDIS QUE LA FRANCE SOMBRAIT DANS LE CHAOS, LES TROUPES ALLIÉES ALLAIENT CHASSER LA WEHRMACHT DE NARVIK... ET LES GÉNÉRAUX AVAIENT EN POCHE L'ORDRE D'ÉVACUATION DE LA VILLE AUSSITÔT QU'ELLE SERAIT PRISE !... CE QUI PERMIT À REYNAUD D'AFFIRMER SUPERBEMENT : "LA ROUTE DU FER EST COUPÉE"...

LES DRAPEAUX ALLIÉS ALLAIENT FLOTTER QUELQUES HEURES SUR UN PORT DÉVASTÉ ET, APRÈS CETTE VICTOIRE INUTILE, ON ALLAIT REMBARQUER LES TROUPES PARE-DARE POUR LES JETER DANS LA FOURNAISE DE DUNKERQUE OU LES RAMENER EN ANGLETERRE...

À TRAVERS UNE MER HOSTILE, SEMÉE DE MINES, INFESTÉE DE SOUS-MARINS ALLEMANDS ET SURVOLÉE CONTINUELLEMENT PAR LA LUFTWAFFE...

U.171

"L'OPÉRATION DYNAMO" NAQUIT RÉELLEMENT LE 25 MAI 1940, À 18 HEURES. LORD GORT, LE COMMANDANT DU CORPS EXPÉDITIONNAIRE BRITANNIQUE, EUT À CE MOMENT-LÀ UNE SORTE D'ILLUMINATION...

HENRY ! NOUS DEVONS FAIRE REMONTER DU SUD TOUTES LES FORCES ANGLAISES !

SIR, CELA EST CONTRAIRE AUX ORDRES REÇUS DE LONDRES !

JE LE SAIS ! IL N'EMPÊCHE QU'IL FAUT AGIR COMME JE L'AI DIT !

GORT SAVAIT-IL QUE, LE 20 MAI, S'ÉTAIT TENUE DANS LA "DYNAMO ROOM" DE DOUVRES UNE CONFÉRENCE ULTRA-SECRÈTE OÙ LE VICE-AMIRAL RAMSAY AVAIT PRÉVU LE REMBARQUEMENT DU C.E.B. ?

DE CETTE RÉUNION NAQUIT LE NOM DE L'OPÉRATION : "DYNAMO".

LES ANGLAIS RASSEMBLAIENT EN UN TEMPS RECORD TOUT CE QUI POUVAIT FLOTTER ENTRE DUNKERQUE, CALAIS, BOULOGNE ET... LA CÔTE ANGLAISE... DES CARGOS, DES CABOTEURS, DES PÉNICHES, DES PAQUEBOTS, DES "SCHUITS" HOLLANDAIS, DES YACHTS, ET ENSUITE...

DES CARGOS ET DES BATEAUX DE PÊCHE FRANÇAIS... 700 NAVIRES ANGLAIS ET 300 FRANÇAIS ALLAIENT PARTICIPER À L'OPÉRATION DE SAUVETAGE LA PLUS FANTASTIQUE DE TOUS LES TEMPS... IL S'AGISSAIT DE SAUVER 400 000 HOMMES !

LE 26 MAI, LORD GORT RECEVAIT UN TÉLÉGRAMME DE LONDRES...

SI LES INFORMATIONS REÇUES SONT EXACTES, UNE SEULE POSSIBILITÉ VOUS RESTE : LA MER ! COMME CE REPLI PEUT INTERVENIR TRÈS VITE, IL IMPORTE DE VOUS Y PRÉPARER DE TOUTE URGENCE !

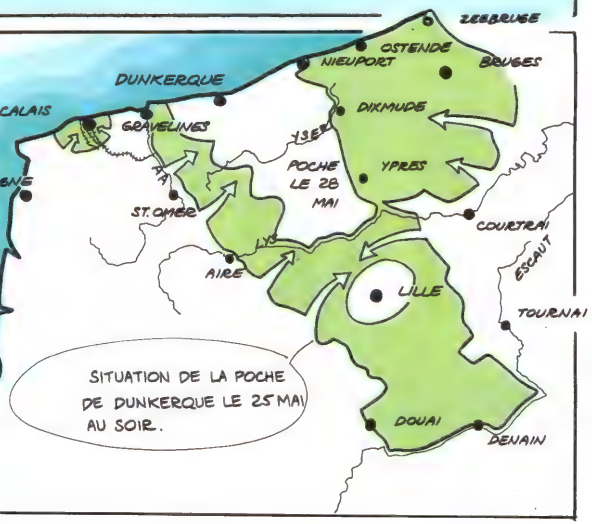

SITUATION DE LA POCHE DE DUNKERQUE LE 25 MAI AU SOIR.

MAIS VOILÀ QUE LES PANZERS ATTAQUAIENT FURIEUSEMENT BOULOGNE ET CALAIS, BIENTÔT APPUYÉS PAR L'ARTILLERIE ET L'INFANTERIE ALLEMANDES, GALVANISÉES PAR L'AMPLEUR DE LEUR SUCCÈS...

À BOULOGNE, LES STUKAS SE MIRENT DE LA PARTIE... COULÈRENT TROIS DESTROYERS ET CINQ TRANSPORTS DE TROUPES DANS LE PORT, LE 23 MAI...

LE 24 MAI, LES MURS MOYENÂGEUX DE LA CITADELLE FURENT PRIS D'ASSAUT AVEC DES ÉCHELLES...

HÉ, FRANZ ! TU NE CROIS PAS QU'ILS VONT NOUS VERSER DE L'HUILE BOUILLANTE SUR LA TÊTE ?

LE LENDEMAIN, BOULOGNE CAPITULA... DEUX GÉNÉRAUX ET CINQ MILLE SOLDATS ALLIÉS SE RENDIRENT... LE 26 AU SOIR, CE FUT LE TOUR DE CALAIS...

C'EST ALORS QUE, POUR LA TROISIÈME FOIS, HITLER ARRÊTA LES PANZERS... FUT-IL IMPRESSIONNÉ PAR GOERING, TOUJOURS PERSUADÉ QUE LA LUFTWAFFE POUVAIT TOUT FAIRE ? EN TOUT CAS, GUDERIAN REÇUT L'ORDRE SUIVANT: "DUNKERQUE DOIT ÊTRE LAISSÉ À LA LUFTWAFFE"...

NOUS AVONS TENU DIX-SEPT JOURS SANS DORMIR ! PROFITONS DE CET ORDRE IDIOT POUR NOUS REPOSER UN PEU !

LE 24 MAI, À CHARLEVILLE, LE FÜHRER AVAIT TENU DES PROPOS ÉTONNANTS...

JE SOUHAITE FAIRE LA PAIX AVEC LA GRANDE-BRETAGNE, À DES CONDITIONS QU'ELLE JUGERA COMPATIBLES AVEC SON HONNEUR...

CE COMPORTEMENT BIZARRE EST MAINTENANT EXPLIQUÉ PAR PLUSIEURS MOTIVATIONS:

1° HITLER AVAIT, MALGRÉ TOUT, PEUR D'UN ÉCHEC STRATÉGIQUE TOUJOURS POSSIBLE, QUI TERNIRAIT LA RÉPUTATION D'INVINCIBILITÉ DE L'ALLEMAGNE.

2° GOERING EXPLOITA CETTE INQUIÉTUDE ET FIT VALOIR QUE LES PANZERS ÉTAIENT TROP PRÉCIEUX POUR ÊTRE GASPILLÉS SUR UN TERRAIN QUI NE LEUR ÉTAIT PAS PROPICE (LES CANAUX DE DUNKERQUE).

3° LE FÜHRER ESPÉRAIT RÉELLEMENT AMENER L'ANGLETERRE À UNE PAIX DE COMPROMIS EN LUI LAISSANT "RETIRER SES BILLES" HONORABLEMENT...

LA LUFTWAFFE S'EN DONNA À CŒUR JOIE... DUNKERQUE DEVINT TRÈS VITE UN ENFER...

COMMENT S'Y RECONNAÎTRE DANS CE "MERDIER" ? OÙ SONT LES NAVIRES HÔPITAUX ?

À 200 MÈTRES À GAUCHE ! DÉPÊCHEZ-VOUS ! LE DERNIER EST PARTI, MAIS UN CARGO FRANÇAIS, LA "MARIE-LOUISE" EST ENCORE À QUAI...

POURQUOI FAIT-IL NUIT À MIDI ?

LES RÉSERVOIRS DE PÉTROLE SONT EN FEU !

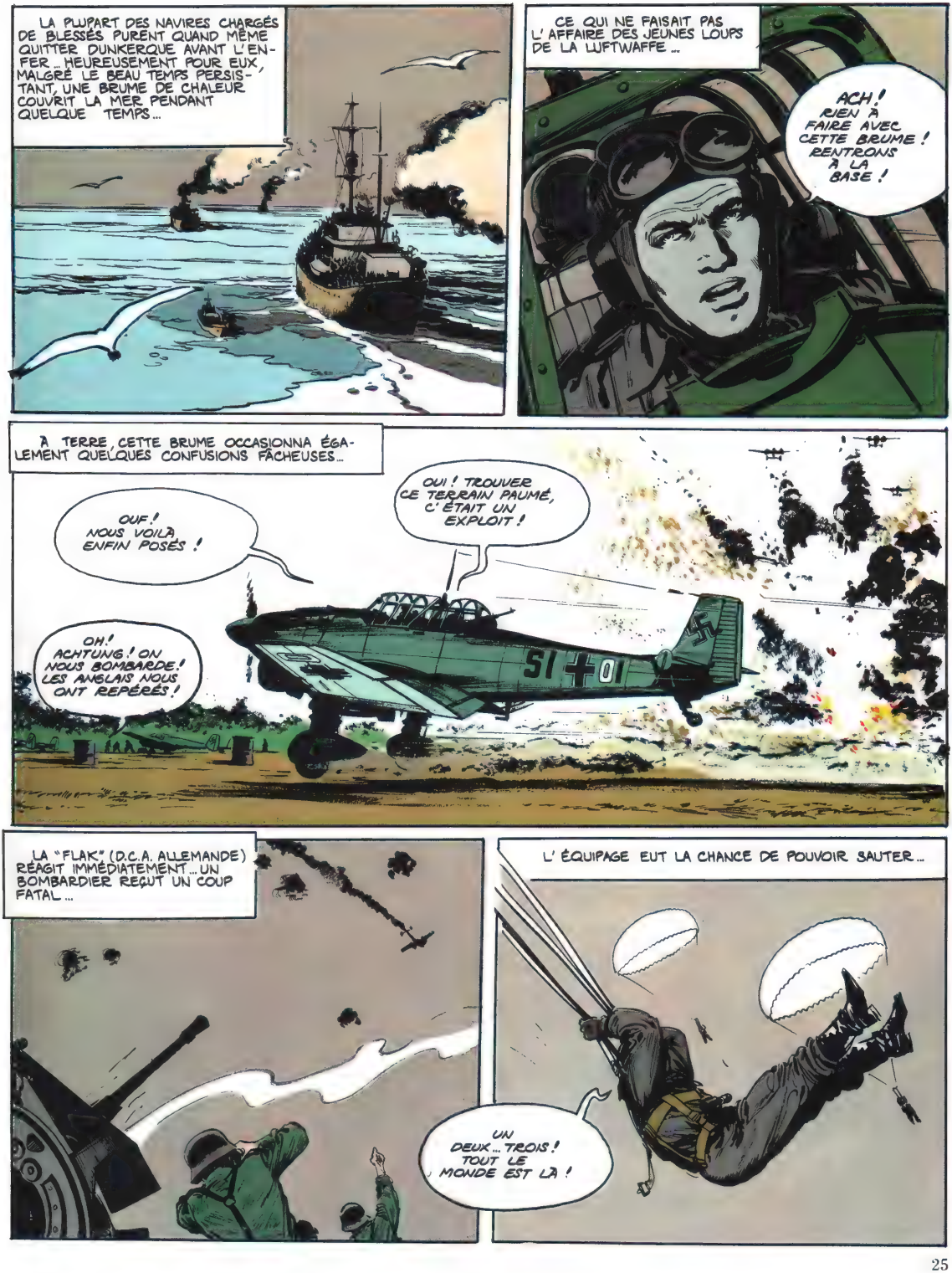
LA PLUPART DES NAVIRES CHARGÉS DE BLESSÉS PURENT QUAND MÊME QUITTER DUNKERQUE AVANT L'ENFER... HEUREUSEMENT POUR EUX, MALGRÉ LE BEAU TEMPS PERSISTANT, UNE BRUME DE CHALEUR COUVRIT LA MER PENDANT QUELQUE TEMPS...
CE QUI NE FAISAIT PAS L'AFFAIRE DES JEUNES LOUPS DE LA LUFTWAFFE...
ACH! RIEN À FAIRE AVEC CETTE BRUME! RENTRONS À LA BASE!
À TERRE, CETTE BRUME OCCASIONNA ÉGALEMENT QUELQUES CONFUSIONS FÂCHEUSES...
OUF! NOUS VOILÀ ENFIN POSÉS!
OUI! TROUVER CE TERRAIN PAUMÉ, C'ÉTAIT UN EXPLOIT!
OH! ACHTUNG! ON NOUS BOMBARDE! LES ANGLAIS NOUS ONT REPÉRÉS!
LA "FLAK" (D.C.A. ALLEMANDE) RÉAGIT IMMÉDIATEMENT... UN BOMBARDIER REÇUT UN COUP FATAL...
L'ÉQUIPAGE EUT LA CHANCE DE POUVOIR SAUTER...
UN DEUX... TROIS! TOUT LE MONDE EST LÀ!

L'AVIATEUR QUI VENAIT DE REMERCIER LE CIEL FUT MOINS EUPHORIQUE QUAND IL TOUCHA LE SOL...

LES MAINS EN L'AIR ! SCHNELL ! RENDEZ-VOUS !

EH LÀ ! DOUCEMENT ! NOUS SOMMES DE LA LUFTWAFFE !

EH BIEN, IL N'Y A PAS DE QUOI SE VANTER ! VOUS AVEZ ATTAQUÉ UN TERRAIN ALLEMAND ET DÉTRUIT UN STUKA QUI VENAIT D'ATTERRIR !

MERDE ALORS !

ÇA VA VOUS COÛTER TRÈS CHER !

IL Y A DES BAVURES PARTOUT... SURTOUT EN TEMPS DE GUERRE... LE 28 MAI 1940, LA CONFUSION ÉTAIT D'ABORD LE LOT DES VAINCUS...

MONSIEUR ! LE PORT DE DUNKERQUE EST DÉFINITIVEMENT INUTILISABLE ! QUE FAIRE ?

IL NOUS RESTE LES PLAGES !

MAIS LES NAVIRES DE GROS TONNAGE NE PEUVENT PAS S'EN APPROCHER !

DES EMBARCATIONS LÉGÈRES VIENDRONT CHERCHER LES HOMMES ET LES CONDUIRONT AUX BATEAUX !

MAIS CELA VA PRENDRE DES SEMAINES !

RAISON DE PLUS POUR COMMENCER TOUT DE SUITE !

L'AMIRAL RAMSAY AVAIT À RÉSOUDRE DES PROBLÈMES INSOLUBLES... LE PORT DE DOUVRES, QUI POUVAIT ABRITER HUIT PAQUEBOTS EN TEMPS DE PAIX, DEVAIT RECEVOIR PLUS DE VINGT GROS TRANSPORTS À QUAI ET D'INNOMBRABLES BÂTIMENTS MOUILLÉS LE LONG DES BOUÉES-COFFRES...

AU SUIVANT, POUR LE MAZOUT ! HURRY UP, GOOD LORD !

GROUILLEZ-VOUS !

HURRY UP ! HURRY UP ! ET DIEU VOUS PROTÈGE DES MINES... ET DES BOMBARDIERS DE GOERING !

L'OPÉRATION DYNAMO ALLAIT DURER NEUF JOURS ...NEUF JOURS INTERMINABLES, NEUF JOURS D'AGONIE PENDANT LESQUELS LES FORCES HUMAINES FURENT DÉPENSÉES SANS COMPTER ET SOUVENT GASPILLÉES DE PART ET D'AUTRE...

AMIRAL RAMSAY

DEUX CENT CINQUANTE HEURES PENDANT LESQUELLES LES SOUFFRANCES DES HOMMES FURENT PORTÉES À UN DEGRÉ PARFOIS INSOUTENABLE... DANS DES HÔPITAUX DE FORTUNE, D'ADMIRABLES CHIRURGIENS OPÉRAIENT SANS RELÂCHE LES GRANDS BLESSÉS...

JE SUIS DÉSOLÉ, JE N'AI PLUS D'ANESTHÉSIQUE ! CRAMPONNE-TOI, ÇA VA FAIRE MAL !

LES COMBATTANTS INDEMNES ÉTAIENT ÉPUISÉS...

ALLONS, RONALD ! CHEER UP ! LE MÔLE D'EMBARQUEMENT EST À MOINS D'UN KILOMÈTRE !

TANT PIS ! JE NE TIENS PLUS DEBOUT ! JE NE VEUX QUE DORMIR, DORMIR... DORMIR...

PENDANT QUE L'ARTILLERIE BRITANNIQUE BRÛLAIT SES DERNIERS OBUS À NIEUPORT, À FURNES, À POPERINGHE, CONTRE L'INFANTERIE ALLEMANDE...

DES ADOLESCENTS SE RENCONTRAIENT ET S'AIMAIENT... AINSI À SAINT-POL, UN SAMEDI...

QUE SE PASSE-T-IL ICI ? J'ENTENDS UN ENFANT QUI PLEURE...

L' ENFANT, C'ÉTAIT UNE JEUNE FILLE DE 17 ANS, HÉLÈNE ...
MES PARENTS VIENNENT D'ÊTRE TUÉS DANS UN BOMBARDEMENT...
ET... IL... IL Y A DES... PILLARDS DANS MA MAISON... OH! ILS M'ONT FAIT MAL!

JEAN-PAUL, 18 ANS, ENGAGÉ VOLONTAIRE, AVAIT PERDU SON RÉGIMENT DANS LA DÉROUTE... IL ÉTAIT SANS ARMES, MAIS SON SANG NE FIT QU'UN TOUR ...
OÙ SONT-ILS?
LÀ-HAUT! ILS MANGENT ET ILS BOIVENT!

L' INSTANT D'APRÈS, JEAN-PAUL SE RETROUVAIT FACE À TROIS FAUVES, CEUX QUE L'ON RENCONTRE DANS LES CATASTROPHES... REDOUTABLES, ET PRÊTS À TOUT...
POURQUOI AVEZ-VOUS FAIT DU MAL À CETTE FILLE?
BERTIE! REGARDE CE BLANC-BEC QUI VIENT NOUS FAIRE DE LA MORALE!
FAIS GAFFE! IL EST PEUT-ÊTRE PLUS DANGEREUX QU'IL N'EN A L'...

EN UNE SECONDE, LE JEUNE HOMME AVAIT BONDI VERS LE SEUL FUSIL DES MARAUDEURS...

FOUTEZ LE CAMP TOUT DE SUITE ! JE SUPPOSE QUE VOUS ÊTES DÉSERTEURS, MAIS ÇA NE M'INTÉRESSE PAS ! CE QUE JE NE PEUX PAS SUPPORTER, C'EST QUE VOUS VOUS CONDUISIEZ COMME DES BÊTES MALFAISANTES AVEC UNE FILLE SANS DÉFENSE !
OUAIS, ON A DÉSERTÉ, C'EST VRAI...
MAIS... MAIS NOS OFFICIERS AVAIENT MIS LES VOILES AVANT NOUS !
C'ÉTAIENT DES LÂCHES ! ALLEZ LES REJOINDRE ! ET VITE !
LA NUIT TOMBA... LES BOMBARDIERS ALLEMANDS ARRIVÈRENT... ET AU MILIEU DE CE CATACLYSME, JEAN-PAUL ET HÉLÈNE S'AIMÈRENT PASSIONNÉMENT...
LA NUIT SUIVANTE...
RESTE AVEC MOI, MON AMOUR. JE SUIS TOUTE SEULE ! J'AI PEUR ET JE NE SAIS PAS QUOI FAIRE... LES ALLEMANDS VONT ARRIVER !
MOI NON PLUS JE NE SAIS PAS QUOI FAIRE ! JE VEUX REJOINDRE L'ANGLETERRE MAIS JE VEUX T'ÉMMENER AVEC MOI !
P. DUPUIS

OUI, LES ALLEMANDS ARRIVAIENT ! LE "PÉRIMÈTRE FORTIFIÉ" DE DUNKERQUE RÉTRÉCISSAIT COMME UNE PEAU DE CHAGRIN...

ZEEBRUGE
OSTENDE
BRUGES
NIEUPORT
DUNKERQUE
FURNES
GRAVELINES
CALAIS
BERGUES
POPERINGHE
BOULOGNE
SAINT-OMER
ESCAUT
LYS
LILLE
TOURNAI
ARRAS
DENAIN

SITUATION LE 25 MAI

EN DÉPIT DES EFFORTS DÉSESPÉRÉS DES ANGLAIS DU GÉNÉRAL BROOKE (LA CAPITULATION DE L'ARMÉE BELGE LES CONTRAIGNIT À SE REPLIER SUR NIEUPORT), LA 6E ARMÉE ALLEMANDE AVANÇAIT, TEL UN ROULEAU COMPRESSEUR... À LILLE, LES SIX DIVISIONS FRANÇAISES DU GÉNÉRAL MOLINIÉ RÉSISTAIENT TOUJOURS, FIXANT LÀ, PENDANT QUATRE JOURS PRÉCIEUX, SEPT DIVISIONS ALLEMANDES...

DUNKERQUE
LYS
ESCAUT
LILLE

SITUATION LE 29 MAI

À SAINT-POL-SUR-MER ET À MALO-LES-BAINS, ON EMBARQUAIT LES SOLDATS FRANÇAIS... MAIS L'OPÉRATION DYNAMO ÉTAIT TYPIQUEMENT ANGLAISE ET LES FRANÇAIS DEVAIENT SE PLIER AUX PRINCIPES BRITANNIQUES...

HALTE ! VOUS ÊTES À LA LIMITE DES ZONES ! VOUS DEVEZ RETOURNER LÀ-BAS !

MAIS ON EN VIENT ! IL Y A TROIS RAFIOTS POUR DIX MILLE TYPES ! ON N'EMBARQUERA JAMAIS !

BARKING ISH TROOPS

I AM SORRY ! THAT IS NOT MY PROBLEM ! GO BACK !

CERTAINS, RÉSIGNÉS, ERRAIENT DE MÔLE EN PLAGE... D'AUTRES LE PRENAIENT DE HAUT...

IMPOSSIBLE ! CE NAVIRE EST EXCLUSIVEMENT RÉSERVÉ AUX BRITANNIQUES !

J'AI UN ORDRE DE MISSION... JE DOIS ABSOLUMENT ÊTRE À DOUVRES CE SOIR...

MAIS JE SUIS UN AMI PERSONNEL DU MAJOR BROOKE ! LAISSEZ-MOI EMBARQUER !

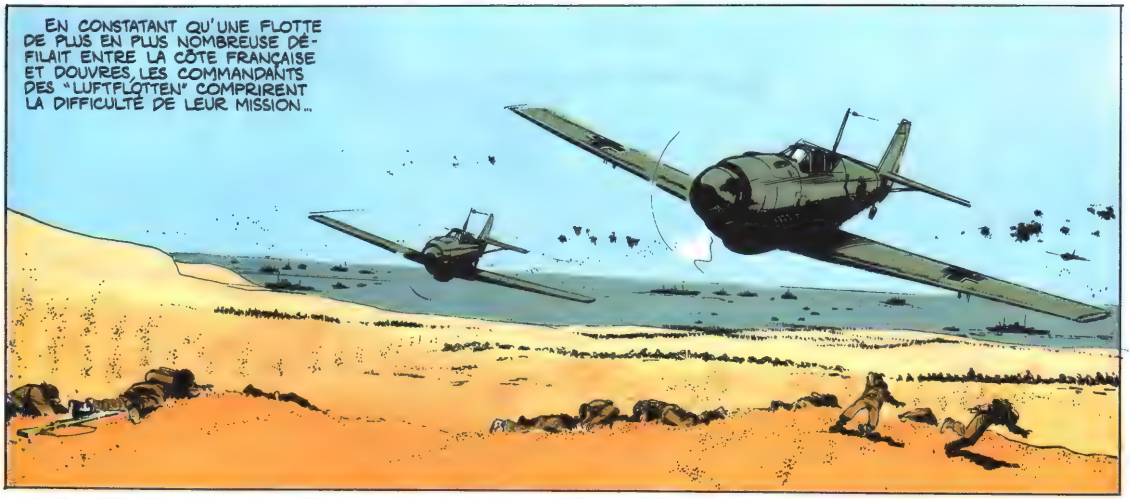
EN CONSTATANT QU'UNE FLOTTE DE PLUS EN PLUS NOMBREUSE DÉFILAIT ENTRE LA CÔTE FRANÇAISE ET DOUVRES, LES COMMANDANTS DES "LUFTFLOTTEN" COMPRIRENT LA DIFFICULTÉ DE LEUR MISSION...

ILS INTENSIFIÈRENT LEURS ATTAQUES... LES PILOTES ALLEMANDS ÉTAIENT SUR LA BRÈCHE DE L'AUBE À LA NUIT...
SCHNELL ! SCHNELL ! VOUS DÉCOLLEZ DANS DIX MINUTES !
OH ! DU CALME ! C'EST MA QUATRIÈME SORTIE DEPUIS CE MATIN !

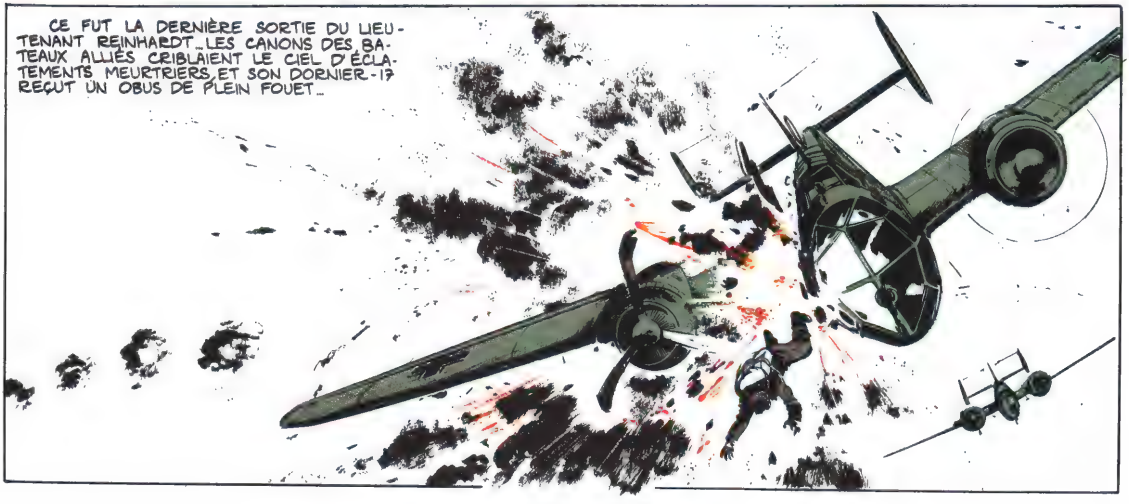
CE FUT LA DERNIÈRE SORTIE DU LIEUTENANT REINHARDT... LES CANONS DES BATEAUX ALLIÉS CRIBLAIENT LE CIEL D'ÉCLATEMENTS MEURTRIERS, ET SON DORNIER-17 REÇUT UN OBUS DE PLEIN FOUET...

AVEC LE RECUL DU TEMPS, ON SE REND COMPTE QUE DUNKERQUE FUT L'UN DES "SUSPENSES" MILITAIRES LES PLUS RICHES D'ENSEIGNEMENTS.
CETTE OPÉRATION IMPROVISÉE PAR LES UNS FUT UNE SURPRISE TOTALE POUR LES AUTRES..ET PERMIT MALGRÉ TOUT AUX ADVERSAIRES DE PRENDRE CONSCIENCE DE LEURS PROPRES LIMITES...

LES OFFICIERS DU C.E.B. N'ÉTAIENT PAS TOUS D'ACCORD AVEC L'INITIATIVE DE LONDRES...

QUEL GÂCHIS ! NOUS SOMMES OBLIGÉS D'ABANDONNER TOUT NOTRE MATÉRIEL !

OUI, MAIS NOUS SAUVONS NOS HOMMES, L'ÉLITE DE L'EMPIRE BRITANNIQUE !

CHEZ LES AVIATEURS ALLEMANDS, LE MORAL N'ÉTAIT PAS NON PLUS AU BEAU FIXE...

ALORS, GALLAND, COMMENT SE PRÉSENTE LA SITUATION LÀ-HAUT ?

PAS BRILLANTE, COMMODORE ! NOS FORCES SONT INSUFFISANTES ! LES AUTRES ONT DES CENTAINES DE BATEAUX ET LA R.A.F. EST REDOUTABLE !

ADOLF GALLAND, QUE NOUS RETROUVERONS SOUVENT AU COURS DE CE RÉCIT, ÉTAIT ALORS, À 28 ANS, CHEF D'ESCADRILLE AU 8e CORPS AÉRIEN...IL DEVIENDRA, À 30 ANS "GÉNÉRAL DE LA CHASSE ALLEMANDE"...

CE JOUR-LÀ, LE 29 MAI 1940, IL REVENAIT D'UNE PATROUILLE OÙ IL AVAIT ABATTU UN BOMBARDIER ANGLAIS AU-DESSUS DE DUNKERQUE... UNE DE SES 97 VICTOIRES...

LE 29 MAI 1940, DUNKERQUE ÉTAIT LE POINT DE MIRE DU MONDE ENTIER... CEPENDANT, LES TANKISTES ALLEMANDS DE LA 2e DIVISION DE PANZERS S'EN MOQUAIENT ÉPERDUMENT... ILS ÉTAIENT EN TRAIN DE RATTRAPER DIX-SEPT NUITS SANS SOMMEIL...

LES "TOMMIES" QUI SE FRAYAIENT UN CHEMIN VERS LES PLAGES DE LA PANNE ET DE BRAY-DUNES NE S'EN SOUCIAIENT PAS DAVANTAGE...

LEUR SEUL SOUCI ÉTAIT D'ARRIVER AU RIVAGE, D'EMBARQUER LE PLUS VITE POSSIBLE, ET D'ÉCHAPPER AINSI À LA CAPTIVITÉ... SUR TERRE ET DANS LES AIRS, LA SITUATION N'ÉTAIT PAS TRÈS CONFORTABLE, MAIS SUR MER, ELLE ÉTAIT PIRE ENCORE...

LE 30 MAI AU MATIN, ELLE ÉTAIT DÉSESPÉRÉE POUR LES ALLIÉS... LA VEILLE, LA LUFTWAFFE AVAIT FAIT UN MASSACRE DE NAVIRES, BOMBARDANT ET COULANT LE "NORMANNIA," LE "LORINA", LE "GRACIE FIELDS", LE "WAVERLEY", LES DESTROYERS "WAKEFUL" ET "GRAFTON", ET ENDOMMAGEANT HUIT AUTRES BÂTIMENTS DE GUERRE ANGLAIS...

C'EST ALORS QUE L'AMIRAUTÉ BRITANNIQUE PRIT PEUR...

NOUS SUBISSONS DES PERTES EFFRAYANTES! IL FAUT RETIRER DE DUNKERQUE NOS DESTROYERS MODERNES! SINON, ILS SERONT TOUS DÉTRUITS!

ET LA ROYAL NAVY NE S'EN RELÈVERA PAS!

LE CONTRE-AMIRAL WAKE-WALKER, ENVOYÉ À DUNKERQUE EN MISSION, RÉPLIQUA...

IL FAUT CHOISIR: LES DESTROYERS, OU LE CORPS EXPÉDITIONNAIRE!

LONDRES CHOISIT VITE: DANS L'APRÈS-MIDI, SIX DESTROYERS MODERNES ÉTAIENT RENVOYÉS À DUNKERQUE... LE FEU DE LEURS CANONS PERMIT DE COUVRIR CE JOUR-LÀ L'EMBARQUEMENT DE 53 000 HOMMES... AVEC L'AIDE DES BÂTIMENTS FRANÇAIS DE L'AMIRAL ABRIAL QUI SE BATTAIENT JOUR ET NUIT DEPUIS UNE SEMAINE...

DES GRAPPES D'HOMMES TOMBAIENT DES NAVIRES DANS DES NAPPES DE MAZOUT QUI LES ENGLOUTISSAIENT... IL Y EUT DES DÉVOUEMENTS SUBLIMES ET DES TUERIES POUR UNE CORDE, UN GILET DE SAUVETAGE, UNE PLACE SUR UN RADEAU...

ON EN ÉTAIT MAINTENANT AU DERNIER ACTE DE LA TRAGÉDIE: PARTOUT, LES ALLEMANDS ÉCRASAIENT LES DERNIERS DÉFENSEURS DU "PÉRIMÈTRE FORTIFIÉ" QUI RÉTRÉCISSAIT D'HEURE EN HEURE.

LES ALLIÉS LANCÈRENT TOUTES LEURS FORCES POUR SAUVER LE MAXIMUM DE COMBATTANTS... CÔTE À CÔTE, LES "HURRICANE" ET LES "SPITFIRE" SE RUÈRENT AVEC FUREUR SUR LES BOMBARDIERS ALLEMANDS...
DE LEUR CÔTÉ, LES PILOTES DES MESSERSCHMITT 109 (LE MEILLEUR CHASSEUR DU MONDE À L'ÉPOQUE), ÉTAIENT OBLIGÉS DE FAIRE DES PRODIGES POUR COMPENSER L'HÉROÏSME DE LEURS ADVERSAIRES...
AUX MOMENTS LES PLUS ACHARNÉS DES GRANDES BATAILLES, LA CONFUSION DEVIENT TELLE QUE LA DÉCISION ÉCHAPPE AUX STRATÈGES... C'EST ALORS QUE LA VICTOIRE REVIENT AUX OBSCURS, AUX COURAGEUX QUI POURSUIVENT OBSTINÉMENT LEUR TÂCHE, TANT QUE LA MORT NE LES ARRÊTE PAS...
P. DUPUIS

C'EST CE QUI SE PASSA À DUNKERQUE: LES MARINS ANGLAIS, FRANÇAIS, BELGES, HOLLANDAIS, MILITAIRES OU CIVILS, SE JETÈRENT DANS CETTE AVENTURE AVEC UNE PASSION, SI ARDENTE QUE L'OPÉRATION DYNAMO NE POUVAIT PAS NE PAS RÉUSSIR...

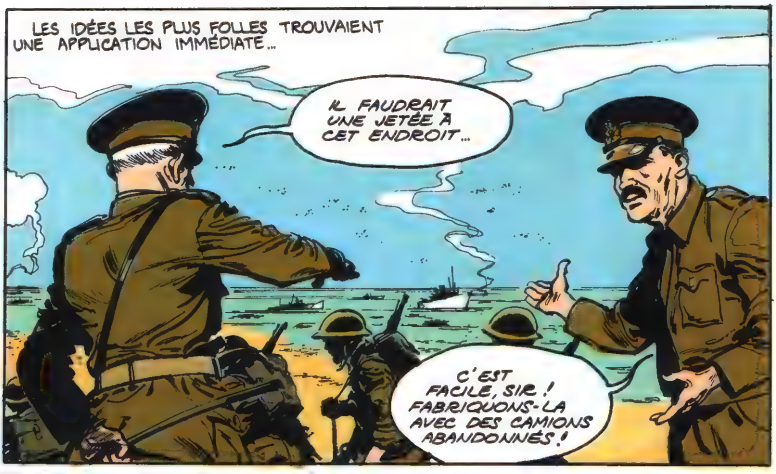

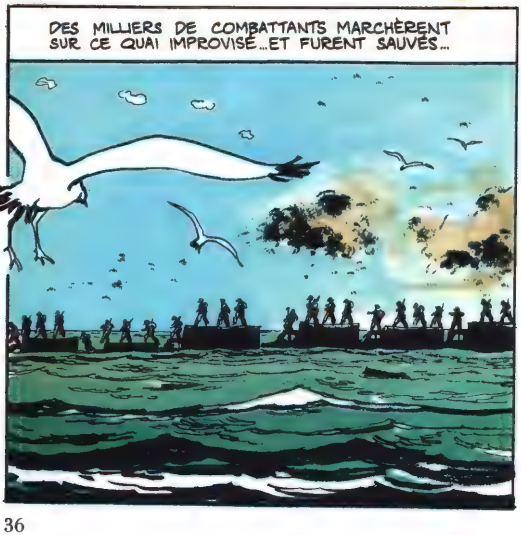

L'ARTILLERIE LOURDE ALLEMANDE SE MIT DE LA PARTIE... DES GROSSES PIÈCES ÉTAIENT ARRIVÉES SUR LA CÔTE ET ARROSAIENT LA FLOTTE ALLIÉE...

FEUER!

CETTE FLOTTE ÉTAIT LE "RAMASSIS" LE PLUS EXTRAVAGANT QUE L'HISTOIRE DE LA MARINE AIT CONNU...

REGARDEZ ÇA ! IL Y A DES REMORQUEURS, DES CHALOUPES, DES VOILIERS !

OUI, ET MÊME DES BATEAUX À ROUES ! DES DRAGUEURS D'HUÎTRES, DES PÉNICHES, DES CHALANDS, C'EST INCROYABLE !

HITLER N'AVAIT PAS TORT DE CRAINDRE LES ANGLAIS : CE PEUPLE FIER ET INGÉNIEUX ENVOYA À DUNKERQUE TOUT CE QUI POUVAIT FLOTTER POUR RAMENER LES TOMMIES...

ET L'HUMOUR NE PERDIT JAMAIS SES DROITS...

AH ! AH ! AH ! EH, L'ANGLICHE, TU PÊCHES LA BALEINE ?

NON, LES SOUS-MARINS BOCHES !

DITES DONC, LES GARS ! IL N'EST PAS GONFLÉ, CELUI-LÀ ?

CAPTAIN MORRIS

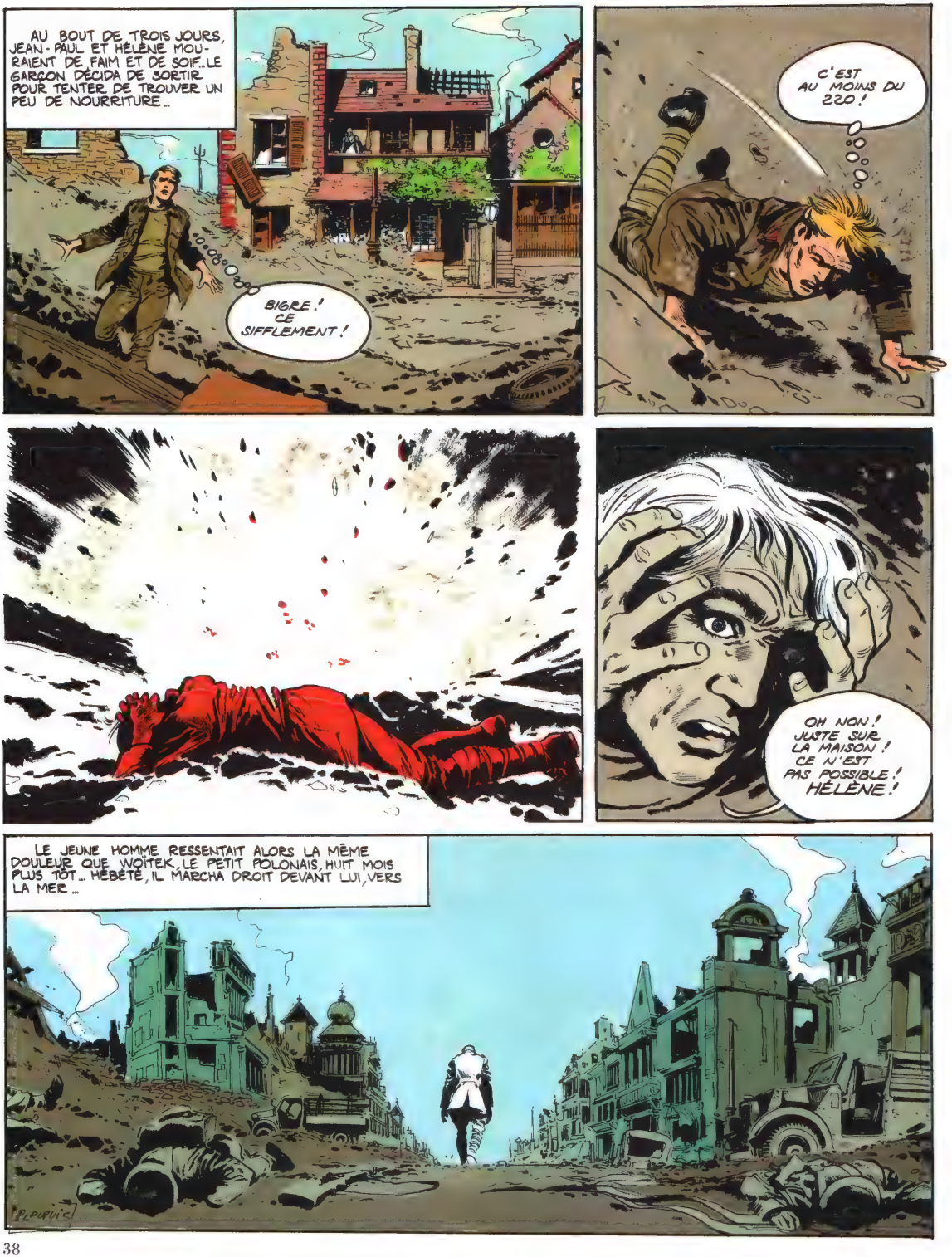
AU BOUT DE TROIS JOURS, JEAN-PAUL ET HÉLÈNE MOURAIENT DE FAIM ET DE SOIF. LE GARÇON DÉCIDA DE SORTIR POUR TENTER DE TROUVER UN PEU DE NOURRITURE...
BIGRE ! CE SIFFLEMENT !
C'EST AU MOINS DU 220 !
OH NON ! JUSTE SUR LA MAISON ! CE N'EST PAS POSSIBLE ! HÉLÈNE !
LE JEUNE HOMME RESSENTAIT ALORS LA MÊME DOULEUR QUE WOITEK, LE PETIT POLONAIS, HUIT MOIS PLUS TÔT... HÉBÉTÉ, IL MARCHA DROIT DEVANT LUI, VERS LA MER...

IL PARAÎT QUE LES FRANÇAIS SONT REFUSÉS SUR LES BATEAUX ANGLAIS... IL N'Y A QU'UNE CHOSE À FAIRE...
LT COLONEL
JEAN-PAUL N'ÉPROUVA AUCUNE RÉPUGNANCE À ENDOSSER LES HABITS SOUILLÉS DU MORT BRITANNIQUE QUI ÉTAIT À PEU PRÈS DE SA TAILLE...
UNE HEURE PLUS TARD...
ALLEZ-Y, PASSEZ... PASSEZ... EH, YOU! MONTREZ-MOI VOS PAPIERS! VOUS AVEZ UNE TÊTE DE FRENCHIE!
HEUREUSEMENT POUR JEAN-PAUL, DES AVIONS ALLEMANDS ARRIVAIENT...
TANDIS QUE LES TOMMIES S'ENFONÇAIENT DANS LE SABLE, LE FRANÇAIS COURAIT VERS UNE BARQUE QUI S'ÉLOIGNAIT À FORCE DE RAMES...
...SAUTAIT DEDANS ET...
VOUS N'ALLEZ PAS VOUS LAISSER MASSACRER PAR CES SALOPARDS! TIREZ DESSUS! DONNEZ-MOI ÇA!

JEAN-PAUL, HORS DE LUI, BRAQUAIT LE F.M. SUR LE STUKA QUI PIQUAIT...

ATTENDS UN PEU !

LE VAUTOUR LÂCHA SES BOMBES QUI FILÈRENT VERS LES DÉRISOIRES COQUES DE NOIX... JEAN-PAUL TIRAIT COMME UN FORCENÉ...

PLOUPUIS

TROIS BARQUES CULBUTÈRENT DANS LES EXPLOSIONS... JEAN-PAUL TIRA JUSQU'AU BOUT... ET...

GOD ! IL L'A EU !

VICTORY ! BRAVO, LE FRANÇAIS !

LE PETIT SOLDAT AVAIT FORCÉ L'ESTIME DES ANGLAIS PAR SON EXPLOIT... ON NE LE JETA PAS PAR-DESSUS BORD... AVEC SES COMPAGNONS D'INFORTUNE, IL GRIMPA SUR UN CONTRE-TORPILLEUR BRITANNIQUE QUI, BIEN QU'ATTAQUÉ TROIS FOIS PAR DES JUNKERS 88, TRAVERSA LE DÉTROIT EN QUATRE HEURES, ZIGZAGUANT ENTRE LES MINES ET LES "SCHNELL BOOTE" (VEDETTES LANCE-TORPILLES ALLEMANDES)... LE SOIR MÊME, JEAN-PAUL ÉTAIT À DOUVRES... CELUI-LÀ ALLAIT CONTINUER LA GUERRE...

D'AUTRES FINISSAIENT LÀ LEUR VIE... MISÉRABLEMENT...

LES QUATRE DERNIERS JOURS FURENT EFFROYABLES... LE DESTROYER FRANÇAIS "BOURRASQUE" COULA, AVEC 600 HOMMES À BORD... UNE HÉCATOMBE... ON NE POURRA JAMAIS CITER TOUS LES ACTES D'HÉROÏSME QUI SE DÉROULÈRENT DU 1ER AU 4 JUIN 1940...

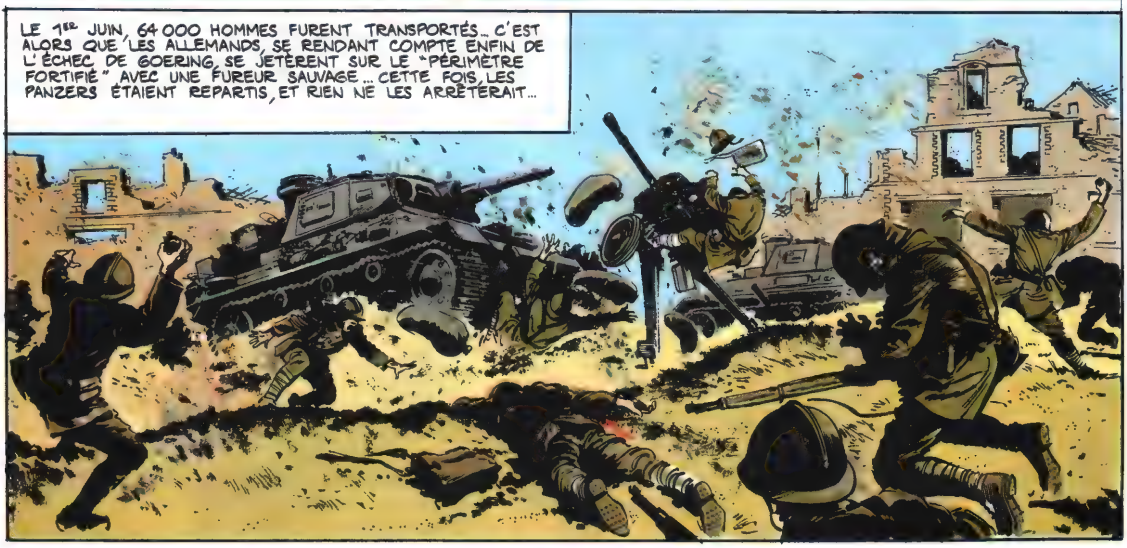
LE 1ER JUIN, 64 000 HOMMES FURENT TRANSPORTÉS... C'EST ALORS QUE LES ALLEMANDS, SE RENDANT COMPTE ENFIN DE L'ÉCHEC DE GOERING, SE JETÈRENT SUR LE "PÉRIMÈTRE FORTIFIÉ" AVEC UNE FUREUR SAUVAGE... CETTE FOIS, LES PANZERS ÉTAIENT REPARTIS, ET RIEN NE LES ARRÊTERAIT...

40 000 SOLDATS FRANÇAIS SE BATTIRENT JUSQU'À LEUR DERNIER SOUFFLE... ET CEUX-LÀ CONNURENT LE PIRE...
IL N'Y A PLUS DE BATEAUX !
ILS NOUS ONT ABANDONNÉS !
IL NE NOUS RESTE PLUS QU'À CRÈVER SUR PLACE !
ILS MOURURENT, OU BIEN FURENT "FAITS AUX PATTES" (PRISONNIERS)... CRUELLE DESTINÉE POUR CES HOMMES SANS QUI LE REMBARQUEMENT N'AURAIT PAS ÉTÉ POSSIBLE...

QUAND LES ALLEMANDS PÉNÉTRÈRENT DANS DUNKERQUE, ILS Y TROUVÈRENT LE SILENCE DE LA MORT... DES MILLIERS D'ENGINS ABANDONNÉS, MUTILÉS, MUETS... DES MILLIERS DE CADAVRES... ET UNE ODEUR INSUPPORTABLE QUI N'ÉTAIT PAS DUE SEULEMENT AUX RÉSERVOIRS DE PÉTROLE EN FEU...

PENDANT NEUF JOURS, UNE TRAGÉDIE À LA MESURE DE SHAKESPEARE, "PLEINE DE BRUIT ET DE FUREUR" AVAIT SECOUÉ LE MONDE OCCIDENTAL... LES FANTASSINS ALLEMANDS, ÉMERVEILLÉS PAR LEUR VICTOIRE, COMPTAIENT LEUR BUTIN ILLUSOIRE...

NOUS AVONS CASSÉ LES REINS DES ANGLAIS ICI !

ILS NE S'EN REMETTRONT JAMAIS !

LES ÉTATS-MAJORS DE LA WEHRMACHT PENSAIENT TOUT AUTREMENT... CES "PRUSSIENS GALONNÉS" QUE HITLER COMMENÇAIT À MÉPRISER, SAVAIENT, EUX, QUE DUNKERQUE N'ÉTAIT QU'UNE DEMI-VICTOIRE... ENTRE L'ANGLETERRE ET LE IIIE REICH, IL N'Y AVAIT ALORS NI VAINQUEUR, NI VAINCU... POUR L'INSTANT, LA FRANCE ÉTAIT LA PRINCIPALE VICTIME DE CETTE "DRÔLE DE GUERRE"... CAR ELLE SE RETROUVAIT SEULE, UNE MOITIÉ DE SES ARMÉES CAPTURÉE, L'AUTRE MOITIÉ DISPERSÉE ENTRE LA SOMME, LA SEINE, LA LOIRE ET...

...LA LIGNE MAGINOT !
DANS CE FORMIDABLE ABRI, DEUX ARMÉES FRANÇAISES INTACTES ATTENDAIENT TOUJOURS, L'ARME AU PIED !

SOUDAIN...

ALERTE! LES ALLEMANDS ATTAQUENT!

MAIS IL N'Y A PERSONNE EN FACE DE NOS BATTERIES!

BIEN SÛR! ILS ARRIVENT DANS NOTRE DOS! PAR L'OUEST!

L'IMMENSE FORTERESSE TOURNÉE VERS L'ALLEMAGNE DEVENAIT UN TERRIER, UN PIÈGE POUR 500 000 SOLDATS FRANÇAIS...

ATTAQUÉE À REVERS, LA PLUS FAMEUSE LIGNE DE DÉFENSE DU MONDE NE SERVIT STRICTEMENT À RIEN!

LE 10 JUIN, ROMMEL ARRIVAIT SUR LA SEINE, LE GOUVERNEMENT FRANÇAIS QUITTAIT PARIS POUR TOURS... DIX MILLIONS DE RÉFUGIÉS BLOQUAIENT TOUTES LES ROUTES... ET MUSSOLINI DÉCLARAIT LA GUERRE À LA FRANCE EN DISANT:

"J'AI BESOIN DE QUELQUES MILLIERS DE MORTS POUR M'ASSEOIR À LA CONFÉRENCE DE LA PAIX!"

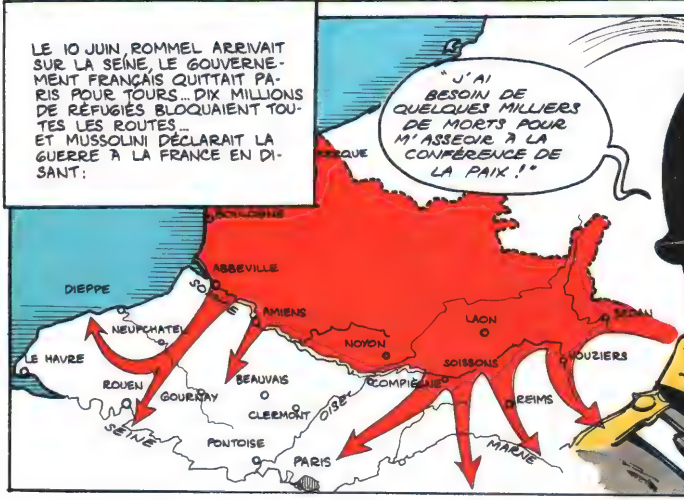

SANS COMMENTAIRE!

CE N'ÉTAIT PLUS LA RETRAITE... C'ÉTAIT LA DEBÂCLE, LA DÉBANDADE, LA DÉROUTE... UN TOURBILLON DE FOLIE ET DE FUITE, UN DÉSASTRE COMME LA FRANCE N'EN AVAIT JAMAIS CONNU... LE 14 JUIN LES ALLEMANDS ENTRAIENT DANS PARIS!
ET POURTANT, DANS CE CHAOS, DES SOLDATS FRANÇAIS TROUVÈRENT LE MOYEN DE SAUVER L'HONNEUR... AINSI, À GIEN, LE 17 JUIN, DEUX SERGENTS, DES CUISINIERS, DES COMPTABLES, SE FIRENT TUER SUR PLACE EN DÉFENDANT UN PONT...
AINSI, À SAUMUR, CHEZ LES CADETS DE L'ÉCOLE DE CAVALERIE, LE COLONEL MICHON, EN DÉPIT DES ADJURATIONS DU MAIRE:
L'HONNEUR DE L'ÉCOLE EST EN JEU!
MON COLONEL, PENSEZ AUX SOUFFRANCES DES RÉFUGIÉS ET DES HABITANTS...
MES OFFICIERS, MES HOMMES ET MOI NOUS LA DÉFENDRONS JUSQU'À LA MORT!
LES AVIONS ALLEMANDS ARROSÈRENT D'ABORD CETTE RÉSISTANCE INATTENDUE... LES FRANÇAIS FIRENT SAUTER LES PONTS... PUIS L'ARTILLERIE ALLEMANDE RIPOSTA...
LES FRANÇAIS ÉTAIENT DEUX MILLE, AVEC QUELQUES CANONS ANTICHARS, TROIS AUTOMITRAILLEUSES, UNE DIZAINE DE CHARS RAFISTOLÉS...
PAS D'ARTILLERIE, NI D'AVIATION...

L' INFANTERIE ALLEMANDE SE RUA À L' ASSAUT... DANS L' ÎLE DE MONTSOREAU EUT LIEU UN SANGLANT CORPS À CORPS...
ILS NE PASSERONT PAS !
ILS NE NOUS AURONT PAS VIVANTS !
TANDIS QU'À LA FERME D'AUNIS, LES CADETS RETRANCHÉS SE DÉFENDIRENT JUSQU'À LA DERNIÈRE CARTOUCHE, FORÇANT L' ADMIRATION DES ALLEMANDS...
CES MAUDITS GAMINS NE SE RENDRONT JAMAIS ! ILS NOUS COÛTENT DES CENTAINES D' HOMMES !
ILS MÉRITERAIENT LES HONNEURS DE LA GUERRE !
ILS LES OBTINRENT... OU DU MOINS LES RARES SURVIVANTS QUI SORTIRENT DE LA FERME ÉCRASÉE... QUELQUES-UNS, DONT LE COLONEL, S'ÉCHAPPÈRENT...
BIEN ENTENDU, CES BAROUDS D'HONNEUR NE RETARDÈRENT QUE DE QUELQUES JOURS L'ISSUE FATALE... DE PLUS, LA R.A.F. ÉTANT RENTRÉE EN ANGLETERRE ET L' AVIATION FRANÇAISE AYANT PERDU TOUS SES APPAREILS, LA LUFTWAFFE AVAIT LES MAINS LIBRES...
NOUS TUONS DES CIVILS, HANS !
TANT PIS ! TANT PIS POUR EUX ! C'EST LA GUERRE !
ET, SOUS PRÉTEXTE QUE LES MILITAIRES ÉTAIENT MÉLANGÉS AUX RÉFUGIÉS, LES AVIATEURS ALLEMANDS RAVAGEAIENT MAINTENANT LES ROUTES AVEC FÉROCITÉ...

CES MASSACRES D'INNOCENTS DONNÈRENT À LA DEUXIÈME GUERRE MONDIALE SON HIDEUX VISAGE DE "LUTTE À MORT" QUI IRA EN S'AGGRAVANT SANS CESSE PENDANT CINQ ANS...

DÉMORALISÉS, LES POLITICIENS FRANÇAIS PASSÈRENT LA MAIN À UN TRÈS VIEUX MARÉCHAL: PHILIPPE PÉTAIN... ET TANDIS QUE LES CADETS DE SAUMUR TIRENT LEURS DERNIÈRES BALLES, LE NOUVEAU CHEF PARLE À LA RADIO:

C'EST LE COEUR BRISÉ QUE JE VOUS DIS QU'IL FAUT CESSER LE COMBAT!

P. DUPUIS

LES ANGLAIS SONT ULCÉRÉS... CHURCHILL N'AVAIT-IL PAS ÉTÉ JUSQU'À PROPOSER À LA FRANCE LA "FUSION TOTALE" DES DEUX PAYS? UNE SEULE NATION FRANCO-BRITANNIQUE!
SEULES LES IMMENSES CATASTROPHES PEUVENT PROVOQUER DES RÊVES COMME CELUI-LÀ!

DE LONDRES, LE LENDEMAIN, UN ILLUSTRE INCONNU RÉPOND À PÉTAIN SUR LES ONDES DE LA B.B.C....

QUOI QU'IL ARRIVE, LA FLAMME DE LA RÉSISTANCE FRANÇAISE NE DOIT PAS S'ÉTEINDRE, ET NE S'ÉTEINDRA PAS!

C'ÉTAIT LE FAMEUX "MESSAGE DU 18 JUIN" QUE TOUT LE MONDE CONNAÎT ET QUE PERSONNE N'ENTENDIT EN FRANCE À L'ÉPOQUE...

LA BATAILLE DE FRANCE ÉTAIT PERDUE... LA BATAILLE D'ANGLETERRE ALLAIT COMMENCER...

Imprimé en France par Chaufour, 94400 Vitry
Dépôt légal nº 9363 - 4e trimestre 1974
22/26/0103/01
ISBN 2-01-001249-6

22/0103/6
74-XI

Chez le même éditeur

Norbert et Kari au royaume d'Astap,
par Christian Godard.

Norbert et Kari :
Le gugusse et les petits mutins,
par Christian Godard.

★

Peanuts : Les amours de Snoopy,
par Charles M. Schulz.

★

Hommage à Alain Saint-Ogan
(Zig et Puce au XXIe siècle)

★

Mathai-Dor : La nuit des temps,
par Victor de la Fuente.

Mathai-Dor : La capture du feu,
par Victor de la Fuente.

L'Histoire en bandes dessinées :
Blitzkrieg : Tonnerre sur Varsovie,
par Pierre Dupuis.

Dunkerque : Opération Dynamo,
par Pierre Dupuis.

★

Mister Magoo
par Christian Godard,
d'après Stephen Bosustow.

★

Les Naufragés du temps (2 volumes),
par Jean-Claude Forest et Paul Gillon.

★

En coopération avec Edi-Monde et Opera-Mundi :
Les Espadons :
Pour une poignée de perles,
par Deynis et Gaty.

En coopération avec Edi-Monde et Opera-Mundi :

LES CLASSIQUES DE LA BANDE DESSINÉE

Guy l'Eclair, Mandrake, Illico, Pim Pam Poum, Richard le Téméraire,
Prince Vaillant, et le Fantôme.

OCÉAN
ROYAUME-UNI DE GRANDE-BRETAGNE
EIRE
Dublin
Londres
NORVÈGE
DANEMARK
PAYS-BAS
La Haye
Berlin
Bruxelles
BELGIQUE
ALLEMAGNE
Luxembourg
Paris
FRANCE
ATLANTIQUE
Berne
SUISSE
AUTRICHE
ESPAGNE
PORTUGAL
Lisbonne
Madrid
Corse
Rome
Sardaigne
Iles Baléares
Rabat
Alger
Tunis
Sicile
AFRIQUE

FINLANDE
Stockholm
Estonie
Lettonie
Lituanie
Moscou
UNION DES REPUBLIQUES
SOCIALISTES
SOVIETIQUES
Varsovie
POLOGNE
TCHECOSLOVAQUIE
Vienne
Budapest
HONGRIE
ROUMANIE
Bucarest
Belgrade
YOUGOSLAVIE
Sofia
BULGARIE
Tirana
ALBANIE
GRECE
Athènes
Ankara
TURQUIE
Rhodes
Crète
Chypre
Beyrouth
Damas

bande mauve

Chez le même éditeur :

Imprimé en France

22/0103/6
74-XI